

DOOR DE MAATREGELEN VAN DE OVERHEID TER BESTRIJDING VAN HET CORONAVIRUS ZIJN
ALLE EVENEMENTEN MET EEN DATUM ONDER VOORBEHOUD.



MEI - JUNI | 2020.03

2-9	gemeentelijke info
9-11	andere info
12-14	welzijn
14	ondernemen
15	milieu
15-18	ocmw
19-21	jeugd
22-27	sport & ontspanning
28-32	cultuur
33-35	bibliotheek
36	sociale media

REDACTIESECRETARIAAT:

Gemeentehuis - Werkgroep infokrant
Rijksweg 314, 8710 Wielsbeke
communicatie@wielsbeke.be

BEELDGEBRUIK:

www.shutterstock.com / www.ingimage.com

DEADLINES EERSTVOLGENDE INFOKRANTEN:

Hieronder vindt u de deadlines voor het binnenbrengen van artikels. Deze deadlines worden strikt en zonder uitzondering toegepast. Artikels die na de genoemde datum worden aangeleverd, zullen niet worden weerhouden.

**INFOKRANT EDITIE JULI-AUGUSTUS 2020
DEADLINE VRIJDAG 5 JUNI 2020**

**INFOKRANT EDITIE SEPTEMBER-OKTOBER 2020
DEADLINE VRIJDAG 7 AUGUSTUS 2020**

Artikels kunnen gemaild worden naar communicatie@wielsbeke.be of op drager binnengebracht worden op het redactiesecretariaat.

Gelieve teksten aan te leveren in Word - foto's enkel in JPG, EPS of TIFF. Foto's aub afzonderlijk doorsturen in hoge resolutie en niet inwerken in het Word-document.

Beste inwoner,

Deze editie van onze gemeentelijke infokrant vormt een uitzonderlijke uitgave die bijna volledig in het teken staat van de coronamaatregelen die in ons land momenteel van kracht zijn. Belangrijk is dan ook dat het nodige voorbehoud moet gemaakt worden bij alle evenementen en activiteiten die zijn opgenomen in deze infokrant. De beslissingen van de Nationale Veiligheidsraad zijn hierbij allesbepalend: het al dan niet doorgaan van deze initiatieven is afhankelijk van de richtlijnen die door dit orgaan worden afgekondigd.

We hopen dat iedereen begrip kan opbrengen voor de minimale dienstverlening die we noodgedwongen als gemeente op dit moment kunnen aanbieden. Voorlopig houden we nog steeds de werkwijze aan waarbij onze diensten enkel kunnen bezocht worden na het maken van een afspraak, hetzij telefonisch hetzij per mail.

Daarnaast wensen we ook uit de grond van ons hart dat ons woonzorgcentrum Ter Lembeek gespaard blijft van dit vermaledijde virus. Alle personeel van ons woonzorgcentrum zet zich in elk geval voor de volle 100% in voor het fysieke en psychologische welzijn van de bewoners.

Ik wil mijn dank betuigen aan iedereen die het op een of andere manier mogelijk maakt dat we nog op een enigszins normale manier ons dagelijks leven kunnen leiden. Ik denk daarbij onder meer aan alle mensen die binnen de zorgsector werkzaam zijn, maar ook veel ruimer: aan alle winkelmedewerkers, onderhoudspersoneel, arbeiders, administratief medewerkers, ...

In dat kader werd vanuit het Sociaal Huis begin april de campagne "Wielsbeke Helpt" gelanceerd met als doel om noodbehoevenden en vrijwilligers op een laagdrempelige manier met elkaar in contact te laten komen. Zo willen we ook de moeilijk bereikbare mensen van dienst zijn. Verder in deze infokrant vindt u meer informatie terug over dit mooie initiatief.

We willen tot slot ook expliciet al onze inwoners bedanken voor de gedisciplineerde manier waarop ze zich houden aan alle maatregelen die door de hogere overheden worden opgelegd. Het blijft echter zéér belangrijk om deze discipline te behouden. In dat kader is er ook aan de politie gevraagd om streng op te treden tegen mogelijke inbreuken.

En nu volhouden!

Uw burgemeester,
Jan Stevens



De openingsuren wijken af zolang de coronamaatregelen van kracht zijn.

Voor een overzicht van de aangepaste dienstverlening: www.wielsbeke.be

ZITDAG BURGEMEESTER

dinsdag 17u00 - 19u00
andere momenten op afspraak 056 67 32 00

**SLUITINGSDAGEN
GEMEENTEDIENSTEN & OCMW**

- vrijdag 1 mei 2020
- donderdag 21 mei 2020 (O.L.H. Hemelvaart)
- vrijdag 22 mei 2020
- maandag 1 juni 2020

INTERGEMEENTELIJK RECYCLAGEPARK

- vrijdag 1 mei 2020
 - donderdag 21 mei 2020
 - maandag 1 juni 2020
- www.imog.be/intergemeentelijkerecyclageparken

BIBLIOTHEEK - BIBOX

- vrijdag 1 mei 2020
- zaterdag 2 mei 2020
- donderdag 21 mei 2020
- vrijdag 22 mei 2020
- zaterdag 23 mei 2020
- maandag 1 juni 2020

**NUTTIGE INFO & TELEFOONNUMMERS
GEMEENTEHUIS**

Rijksweg 314 - 8710 Wielsbeke
Tel.: 056 67 32 00 - Fax: 056 67 32 47
info@wielsbeke.be - www.wielsbeke.be

Openingsuren

maandag 8u - 12u
dinsdag 8u - 12u en 15u - 19u
woensdag 8u - 12u en 13u - 17u
donderdag 8u - 12u
vrijdag 8u - 12u

DIENST VRIJE TIJD

Hernieuwenstraat 14 - 8710 Wielsbeke
Tel.: 056 67 32 50
sportdienst@wielsbeke.be
www.wielsbeke.be

Openingsuren secretariaat

maandag 8u30 - 12u en 13u - 18u
dinsdag 8u30 - 12u en 13u - 16u30
woensdag 8u30 - 12u en 13u - 16u30
donderdag 8u30 - 12u
vrijdag 8u30 - 12u en 13u - 18u
zaterdag 9u - 12u

Openingsuren uitleendienst

maandag 17u - 18u45
vrijdag 17u - 18u45
zaterdag Enkel op afspraak
daags voorafgaand feestdag 17u - 18u45
daags na een feestdag 10u - 11u45

CULTUUR- EN JEUGDDIENST

Hernieuwenstraat 15 - 8710 Wielsbeke
Tel.: 056 67 32 70 - cultuur@wielsbeke.be
jeugddienst@wielsbeke.be

Openingsuren

elke weekdag van 09u00 tot 12u00
's namiddags geopend op maandag, woensdag en donderdag telkens van 14u00 tot 16u30.
dinsdag van 14u00 tot 19u00.

BIBLIOTHEEK - BIBOX

Markt 1 - 8710 Wielsbeke - Tel.: 056 66 45 11
bibliotheek@wielsbeke.be
www.wielsbeke.be

Openingsuren

maandag 14u - 19u
woensdag 9u - 12u en 13u - 19u
vrijdag 9u - 12u en 14u - 18u30
zaterdag 13u - 15u30

WOONWINKEL

Rijksweg 314 - 8710 Wielsbeke

Openingsuren

dinsdag 16u - 19u
vrijdag 9u00 - 12u00

DCO NET@WORK WIELSBEKE

Molenstraat 61 - 8710 Wielsbeke
Tel.: 056 66 36 40
joke.opsomer@netatwork.be

Openingsuren NET@WORK

maandag-donderdag van 8u30-12u00
dinsdag van 15u00 tot 18u00
woensdag en vrijdagmiddag van 13u00 tot 16u00

Openingsuren strijkwinkel

maandag-vrijdag: 7u30 - 18u00

RECYCLAGEPARK WIELSBEKE

Ooigemstraat 9B - 8710 Wielsbeke
056 67 32 13 (dienst omgeving)

Openingsuren

dinsdag 10u - 12u*
woensdag 14u - 18u
donderdag 10u - 12u*
vrijdag 14u - 18u
zaterdag 8u - 16u
*tijdens het zomertijdvak vanaf 9u

BRANDWEER HVZ FLUVIA

Doorniksesteenweg 214a - 8500 Kortrijk
056 22 44 44 (niet dringende interventies)
056 23 99 70 (adm. - permanent open)
www.hvzfluvia.be

Dringende oproepen: 112

Openingsuren

maandag - vrijdag: 8u - 12u en 13u - 7u

WACHTDIENSTEN

Dokters: 1733
Apothekers: 0903/99 000
www.apotheek.be
Tandartsen: 0903/39969

LOKALE POLITIE

Wijkbureau Wielsbeke

Rijksweg 314 - 8710 Wielsbeke
Tel.: 056 67 19 70 - 0491 92 01 32
Fax: 056 67 19 79
www.midow.be - wijkwielsbeke@midow.be

Openingsuren

dinsdag 15u - 19u
donderdag 9u - 12u

Politiezone MIDOW hoofdkantoor

zonaal onthaalpunt
Wielsbekestraat 96 - 8780 Oostrozebeke
Tel.: 056 67 19 40 - Fax: 056 67 19 49

Openingsuren

maandag 08u - 17u
dinsdag t.e.m. vrijdag 08u - 19u
zaterdag 08u - 17u
gesloten op zon- en feestdagen

Dringende interventie: 101

POSTKANTOOR WIELSBEKE

Openingsuren

ma-di 15u - 18u
woe-do-vrij 9u30 - 12u30
zat 9u30 - 13u

WIJK-WERKEN MIDWEST

Hoofdkantoor: VDAB Werkwinkel
Guido Gezellelaan 7 - 8800 Roeselare
051 26 94 33 - wijk-werken@midwest.be
[Zitdagen wijk-werken gemeentehuis Wielsbeke:](http://Zitdagen.wijk-werken.gemeentehuis.wielsbeke.be)

eerste woensdag van de maand:
9u-11u30 en van 13u30-16u,
andere woensdagen: op afspraak

SOCIAAL HUIS - OCMW

Hernieuwenstraat 15 - 8710 Wielsbeke
Tel.: 056 66 52 83 - www.wielsbeke.be
sociaalhuis@ocmwwielsbeke.be

Openingsuren balie:

maandag 9u-12u en 14u-16u30
dinsdag 9u-12u en 14u-19u00
woensdag 9u-12u en 14u-16u30
donderdag 9u-12u en 14u-16u30
vrijdag 9u-12u en namiddag gesloten

Maatschappelijk werkers:

vrije consultatie op dinsdag van 17u tot 19u
andere tijdstippen op afspraak

Consultatiemomenten dementie:

Tel: 0800 12 699
dementie@wielsbeke.be

Nieuws omtrent wegenwerken

Bushalte Rijksweg

De werken in de Rijksweg ter hoogte van de Waterstraat ter verhoging van de veiligheid van de zwakke en minder mobiele weggebruikers zijn afgerond. Eind februari werd de volledige rijweg opnieuw vrijgegeven. Ter hoogte van de bushaltes aan beide kanten is het fietspad achter een verhoogd perron gebracht. Daarnaast is er ook een zebepad aangelegd.



Sluis te Sint-Baafs-Vijve

De werken aan de nieuwe sluis liggen momenteel stil, met uitzondering van enkele grondwerken. De heropstart van deze werf is afhankelijk van de geldende coronamaatregelen.

Recyclagepark heropend

Het recyclagepark heeft sinds begin april opnieuw zijn deuren geopend voor het publiek. Dit gebeurde op voorwaarde dat dit op een gecontroleerde manier kan, volgens strikte veiligheidsmaatregelen. Een volledig overzicht van deze veiligheidsrichtlijnen vindt u op <https://www.wielsbeke.be/nieuws/heropening-recyclageparken-vanaf-dinsdag-7-april>

Hieronder een korte samenvatting:

- De maatregel rond de social distancing (afstand houden van minimum 1,5 meter) is na te leven in alle omstandigheden. Om ten allen tijde deze afstand te kunnen behouden, werken we op dezelfde wijze als de voedingswinkels en beperken we het aantal bezoekers dat tegelijk binnen mag op het recyclagepark tot een bepaald aantal voertuigen afhankelijk van de grootte van het recyclagepark.
- Persoonlijke contacten, bijvoorbeeld het nakijken van een identiteitskaart bij toegangscontrole, gebeuren niet fysiek. Niets gaat van hand tot hand. Eventuele betalingen kunnen enkel elektronisch gebeuren.

Van zodra hierover meer duidelijkheid is kan er een nieuwe timing worden opgemaakt en wordt er hierover uiteraard opnieuw gecommuniceerd.

Herstellingswerken jaagpad Oostrozebeke - Wielsbeke

Begin april zou de Vlaamse Waterweg normaal starten met herstellingswerken aan het jaagpad (fietsnelweg F36) langs het kanaal Roeselare - Leie in Oostrozebeke en Wielsbeke. Omwille van de corona-epidemie zijn deze werken voor onbepaalde tijd uitgesteld.

De Vlaamse Waterweg nv pakt in totaal 2,4 kilometer jaagpad aan tussen de Wantebrug (Gentstraat) en de Zwaantjesbrug (Fabiolaan).

Dat stuk van het kanaal Roeselare - Leie was al een tijdje in slechte staat door opdrukkende boomwortels. Het jaagpad zal worden opengebrouwen, voorzien van wortelgeleiding en opnieuw aangelegd. Zo wordt het jaagpad weer een aangename wandelroute voor zachte weggebruikers.

We vragen je evenwel om niet naar het recyclagepark te gaan, tenzij het echt niet anders kan. Indien je het bezoek nog kan uitstellen, vragen we je dit te doen. We rekenen er op dat deze maatregelen worden opgevolgd, zodat ook deze dienstverlening kan blijven verder lopen. Aanpassingen en bijstellingen zijn steeds mogelijk. Raadpleeg daarom steeds www.imog.be voor de recentste stand van zaken.

Recyclagepark Wielsbeke aanpassingswerken 18 tem. 30 mei

› gratis deel blijft open

› betalend deel is gesloten

Intussen kan je terecht in

- Waregem (Lindestraat 75)
- Beveren-Leie (Leenakkerstraat 73)
- Deerlijk (Kleine Tapuitstraat 6)

Heropening op dinsdag 2 juni

Dag	18 mei	19 mei	20 mei	21 mei	22 mei	23 mei	24 mei	25 mei	26 mei	27 mei	28 mei	29 mei	30 mei
08:00-12:00	Open	Open	Open	Open	Open	Open	Open	Open	Open	Open	Open	Open	Open
12:00-18:00	Open	Open	Open	Open	Open	Open	Open	Open	Open	Open	Open	Open	Open

Kort genoteerd uit de gemeenteraad

GEMEENTERAADSZITTING VAN 19 MAART 2020

1. Goedkeuring notulen vorige zitting - openbare zitting.
2. Goedkeuring samenwerkingsovereenkomst voor de plaatsing van aan de bebouwde omgeving aangepaste verlichting van een gewestweg, rotonde N357-N327.
3. Goedkeuring addendum module 13 voor de aanleg van verbindende fietspaden langs gewestwegen (N357).
4. Goedkeuring addendum module 4 voor de aanleg van verlichting van fietspaden langs gewestwegen (N357).
5. Goedkeuring kaderovereenkomst energiediensten - Fluvius.

Burgerzaken vraag het digitaal!

We hechten veel belang aan de gezondheid van alle Wielsbekenaren!

Daarom is de dienst burgerzaken tijdelijk gesloten en enkel toegankelijk op afspraak voor dringende dienstverlening. Wij verzoeken u dan ook zoveel mogelijk ons e-loket te gebruiken.



Dankzij het e-loket kunt u via de website van de gemeente 24/24, 7/7, op elke locatie (thuis, op het werk, openbare computer, ...) én op elke toestel (pc, laptop, smartphone, tablet, ...) met slechts enkele muisklikken attesten en uittreksels zelf opvragen, aangifte van orgaandonatie doen en tevens een adreswijziging doorgeven.

Volgende attesten/uittreksels zijn van thuis uit aan te vragen:

- Uittreksel bevolkingsregister
- Attest samenstelling van gezin
- Attest van woonst zonder adreshistoriek
- Attest van woonst met adreshistoriek binnen de eigen gemeente
- Attest van volledige adreshistoriek (woonplaatshistoriek)
- Attest van wettelijke samenwoning
- Attest van leven
- Attest van nationaliteit
- Attest van verblijf en nationaliteit
- Attest van verblijf voor een huwelijk
- Afschrift van geboorte
- Afschrift huwelijksakte
- Afschrift overlijdensakte
- Afschrift echtscheidingsakte
- Uittreksel strafregister

Stel dus niet-dringende verplaatsingen naar de loketten van de dienst burgerzaken uit. Heb je toch een dringende vraag? Bel dan eerst naar 056 67 32 00 om een afspraak te maken.

Proficiat!

Het gemeentebestuur houdt er aan om jubilarissen officieel te ontvangen op het gemeentehuis ter viering van hun gouden, briljanten of diamanten jubileum.

Via deze weg willen we alle jubilarissen nogmaals proficiat wensen.



Diamanten jubileum
Daniel Claerhout - Magda Verbeke
gehuwd te Bavikhove op 27/02/1960 - viering 29/02/2020



Gouden jubileum
Norbert Goutsmet - Linda Kints
gehuwd te Ooigem op 06/03/1970 - viering 07/03/2020

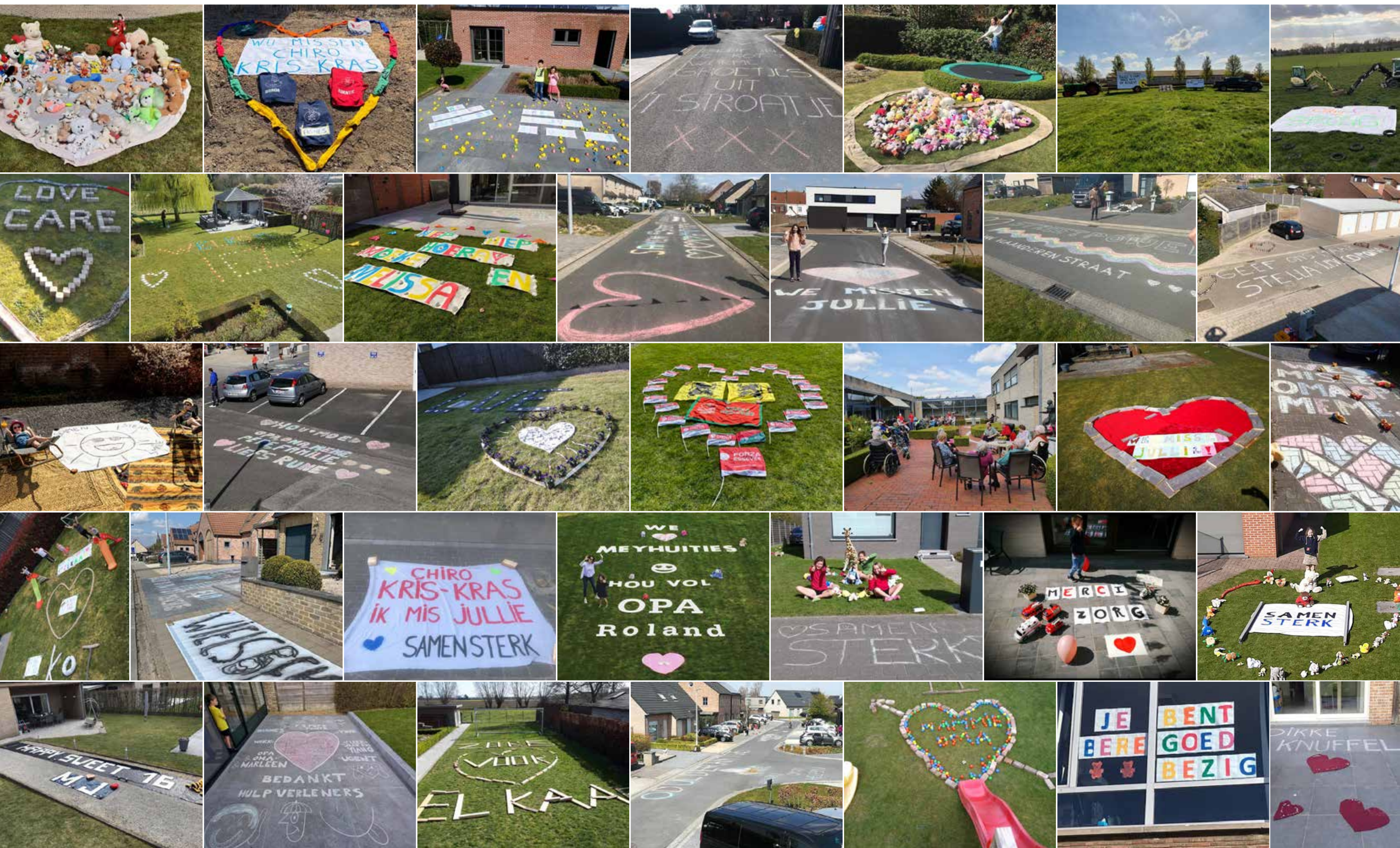

Annulatie zitdagen belastingen

In de huidige context van het coronavirus wil de FOD Financiën vooral de veiligheid van de belastingplichtigen, het personeel van de gemeente en zijn eigen medewerkers garanderen.

Daarom is besloten om dit jaar alle sessies voor hulp bij het invullen van de aangifte in de personenbelasting te annuleren, inclusief dus de sessies die in de gemeente Wielsbeke zouden worden georganiseerd. De FOD Financiën blijft echter zijn dienstverlening en het goede verloop van de indiening van de aangiften verzekeren.

Veel belastingplichtigen zullen een 'voorstel van vereenvoudigde aangifte' ontvangen.

- Heeft u een voorstel van vereenvoudigde aangifte ontvangen?

Uw gegevens zijn juist en volledig?

U moet niets doen. U zult automatisch uw aanslagbiljet (belastingberekening) ontvangen.

Uw gegevens zijn onjuist of onvolledig?

U moet ze corrigeren, hetzij in Tax-on-web (via MyMinfin), hetzij via het papieren antwoordformulier.

Zoals gebruikelijk kunt u ook uw belastingaangifte indienen via Tax-on-web.



Heeft u toch hulp nodig bij het invullen van uw belastingaangifte?

- Bel naar het nummer dat op de envelop van uw aangifte staat zodra u die ontvangt.
- U krijgt een afspraak om uw aangifte te laten invullen per telefoon.
- Na het invullen per telefoon, ontvangt u per post een document met de meegedeelde gegevens. U moet dat document ondertekenen en terugsturen. U zult de indiening van uw aangifte ook kunnen afronden via Tax-on-web (MyMinfin).

Meer informatie? Hulp nodig?

Vind het antwoord op uw vraag:

- Raadpleeg de website van de FOD Financiën.
- Bel de FOD Financiën op 02 572 57 57 (elke werkdag van 8.30 uur tot 17 uur).

Stedenbouwkundige informatie op een interactieve kaart

Op zoek naar informatie over ruimtelijke ordening?

Vanaf nu biedt de gemeente Wielsbeke dit ook aan via een vernieuwd geoloket. Op een interactieve kaart kan je een perceel aanklikken en via een pop-up krijg je alle informatie van bestemmingsplannen die erop van toepassing zijn. In de pop-up vind je bovendien een rechtstreekse link naar de digitale plandocumenten zelf. Op die manier wil de gemeente haar GIS (Geografisch Informatie Systeem) ook inzetten als communicatiemiddel naar de burgers toe.

Je kan in de kaart zoeken op adres of op perceelsnummer. Wie zin heeft om nog verder te gaan, kan als een echte "GISser" spelen met de verschillende kaartlagen (aan-/uitvinken, volgorde of transparantie wijzigen, andere basiskaart kiezen...). Het geoloket bevat ook een print-, meet- en zelfs een tekentool om eenvoudige schetsen of aantekeningen te maken.

Lees wel aandachtig de gebruiksvoorwaarden. De informatie omtrent percelen is slechts indicatief en heeft geen juridisch bindend karakter. De gemeente blijft dus wel nog bevoegd voor de effectieve interpretatie van de aangeleverde informatie.

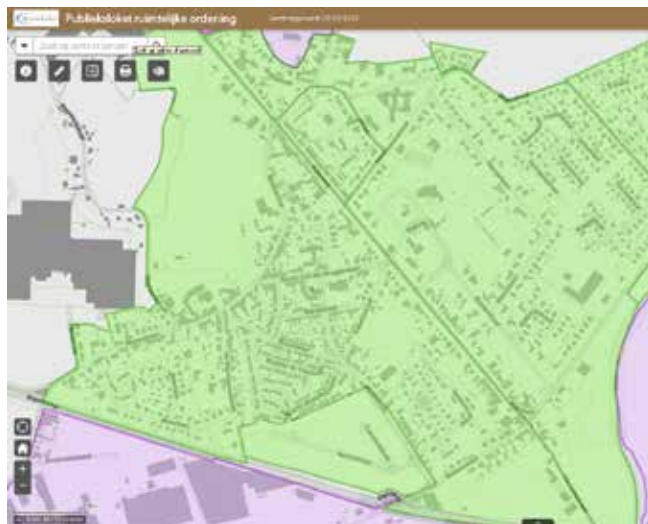

Een nieuw speelplein in uw buurt?

De gemeente wil in de komende jaren verschillende speelpleinen aanleggen, minstens één in elke deelgemeente. Daar willen we de geïnteresseerde Wielsbekenaren graag van dichtbij bij betrekken. **In eerste instantie zijn we op zoek naar goeie locaties. Via jeugd@wielsbeke.be kan u ons tegen 25 mei 2020 laten weten welke locatie volgens u geschikt is voor een nieuw speelplein.**

Nadien gaan wij de binnengekomen suggesties bekijken. Bij de beoordeling wordt rekening gehouden met volgende voorwaarden:

- Is de grond in eigendom van de gemeente?
- Is er voldoende ruimte voor kinderen om te kunnen spelen?
- Is het een veilige speelomgeving? Bij voorkeur gaat het om een locatie met weinig verkeer of is er een mogelijkheid om het speelplein af te schermen van het verkeer.
- Is er voldoende sociale controle mogelijk? Zo willen we vandalisme en dergelijke vermijden.

Na de keuze van de locaties, wordt verder werk gemaakt van een stappenplan en timing. Uiteraard zal hierbij de nodige inspraakmogelijkheid voor de buurt voorzien worden.

Voor vragen kan je terecht bij de gemeentelijke jeugddienst: 056/67 32 19 of jeugd@wielsbeke.be



Schenking NEW OG - organisator Sylvesterjogging

Op zondag 29 december 2019 organiseerde de Wielsbeekse vereniging NEW OG de 8^{ste} editie van haar Sylvesterjogging. Deze recreatieve jogging voor jong en oud gaat door op en rond domein Hernieuwenburg en is al jaren een erg succesvol initiatief.

Nast het sportieve luik wil de organisatie zoals elk jaar ook haar steentje bijdragen aan een goed doel, en daarom werd opnieuw beslist om voor deze editie per deelnemer een deel van het inschrijvingsgeld te schenken aan 4 goede doelen:

- Het Kinderkankerfonds: naar jaarlijkse gewoonte kon er € 5.000 geschonken worden.
- Gianni De Bosschere: Gianni is een 22-jarige jongeman uit Harelbeke met een hersentumor. Hij ondergaat een innovatieve stamceltherapie in Duitsland die € 50.000 kost. Aan hem schonk New OG € 3.000.
- NOAH: kleinschalig dagopvanginitiatief voor senioren, gevestigd in de Oostrozebeeksestraat te Ooigem - de organisatie kon € 1.000 schenken.
- Heuvelheem VZW: Heuvelheem is een organisatie met vestigingen in Oudenaarde en Wannegem - Lede die ondersteuning op allerlei vlakken biedt aan mensen met een beperking - ook zij ontvingen € 1.000 vanwege New OG.

Op vrijdag 6 maart overhandigde NEW OG de opbrengst aan de betrokken organisaties, onder meer in aanwezigheid van oprichter en drijvende kracht van het Kinderkankerfonds, dokter Yves Benoît, én het gemeentebestuur.



andere info

AL UW VRIJE TIJD VERDWIJNT IN HET SCHOONMAKEN VAN UW WONING EN IN HET STRIJKEN VAN UW WAS?

DIENSTENONDERNEMING WIELSBEKE KOMT U TE HULP!

Net@Work vzw
DCO WIELSBEKE
POETSDIENST • STRIJKATELIER

MOLENSTRAAAT 61 - 8710 WIELSBEKE
056/ 66 36 40

Joke.opsomer@netatwork.be
nieuwe website: www.netatworkvzw.be



STRIJKATELIER

Breng uw propere en droge was naar het strijkatelier.

Gemotiveerde en opgeleide dames strijken met veel plezier uw was.

Elke werkdag doorlopend open van 7:30 tot 18:00

www.netatworkvzw.be

POETSDIENST

U wenst hulp in het huishouden?

DCO NET@WORK Wielsbeke is een dynamisch bedrijf. Onze werknemers staan in voor het onderhoud van uw woning.

OPENINGSUREN KANTOOR:

ma-di-woe-do	8:30 tot 12:00
dinsdag namiddag van	15:00 tot 18:00
woensdag & vrijdagnamiddag	13:00 tot 16:00

NIEUWE WEBSITE: www.netatworkvzw.be



Opgelet: valse facturen van De Watergroep in omloop

De Watergroep kreeg van enkele klanten de melding dat er momenteel valse facturen de ronde doen. Kreeg je een e-mail van afzender 'Watergroep' in je mailbox met als onderwerp 'Eind jaarafrekening' of 'De jaarrekening'? Wissen!

Hoe herken ik een e-mail van De Watergroep?

Deze e-mail is een typisch geval van een frauduleuze e-mail via 'phishing' (te herkennen aan persoonlijk e-mailadres, buitenlands bankrekeningnummer, foutief berekende waterfactuur, ...). Zo herken je onze e-mails:

- Afzender: steeds een e-mailadres met @dewatergroep.be
- Rekeningnummer: controleer of het rekeningnummer gelijk is aan het rekeningnummer van je laatst betaalde waterfactuur. (Bij deze valse facturen is er sprake van een Duits bankrekeningnummer).
- Facturen van De Watergroep komen terecht in je persoonlijke online klantenzone. Daar kan je al je waterfacturen raadplegen.
- Een digitale waterfactuur van De Watergroep via e-mail omvat steeds de factuur als bijlage.

Heb je zo'n e-mail ontvangen?

Maak dan een melding via het meldpunt fraude: <https://meldpunt.belgie.be/meldpunt/>

Wat doen bij betaling?

Heb je effectief betaald? Maak dan, naast een melding via het meldpunt fraude ook een aangifte bij de lokale politie (zodat een officieel PV kan worden opgemaakt) en neem contact op met je bank om na te gaan of de betaling nog kan worden ingetrokken. Indien De Watergroep een betaling ontvangt naar aanleiding van deze e-mail, storten we automatisch het betaalde bedrag terug.



17 mei | Internationale Dag tegen halebifobie en transfobie

Wereldwijd viert men op 17 mei de Internationale Dag Tegen Homofobie en Transfobie (IDAHOT), waarbij uitsluiting en discriminatie van holebi's en transgenders wordt aangeklaagd. Naar aanleiding van deze dag wordt ook dit jaar een oproep gelanceerd om tussen 17 en 21 mei de regenboogvlag uit te hangen aan openbare gebouwen.

Gemeente Wielsbeke laat ook dit jaar de regenboogvlag wapperen, het symbool van verdraagzaamheid en respect voor holebi's. Hiermee willen we duidelijk maken dat we de

strijd tegen homo- en transfobie blijven steunen en blijven strijden voor de rechten van LGBTI-persoon. Als koploper in het Europese en internationale peloton vecht ons land internationaal tegen discriminatie van en geweld tegen holebi's en transgenders en neemt het op voor hun rechten.

Het is dan ook één van de prioriteiten in ons mensenrechtenbeleid.

Meer info: www.cavaria.be



Veilig op het internet - de basisregels

Phishing is online oplichting door valse e-mails, websites of berichten. Maar hoe herken je die valse e-mails en hoe maak je het onderscheid met betrouwbare berichten? Slimme cybercriminelen kunnen je echt doen twifelen. Je vindt hier een aantal tips om te beoordelen of je een bericht kan vertrouwen. Alle tips, samen met tal van voorbeelden én een test van je kennis, vind je op <https://safeonweb.be>

• De basisregel

Cybercriminelen proberen altijd om misbruik te maken van iets waar je in gelooft of van iemand die je vertrouwt. Ze proberen ook vaak in te spelen op angst. Laat je niet vangen!

• Tips

Vind je een mail of telefoontje verdacht? Beantwoord dan deze vragen:

- > *Is het onverwacht?*
Krijg je zonder reden een bericht van deze afzender: je kocht niets, had lang geen contact, enz. Controleer zeker verder.
- > *Is het dringend?*
Hou je hoofd koel: kreeg je echt een eerste aanmaning tot betaling? Ken je die 'vriend in nood' wel?
- > *Ken je de afzender?*
Controleer het e-mailadres, ook op spellingsfouten. Maar let op: een legitiem e-mailadres is geen garantie.
- > *Naar waar leidt de link waar je moet op klikken?*
Zweef met je muis over de link. Is de domeinnaam, het woord voor .be, .com, .eu, .org, ... en voor de allereerste slash "/", ook echt de naam van de organisatie?
Een voorbeeld:
- Bij de link www.safeonweb.be/tips is het domein safeonweb.
- Bij de link www.safeonweb.tips.be/safeonweb is 'tips' het domein en word je naar een andere website geleid.

• Wat als je twijfelt?

Het is beter om op je hoede te zijn. Als je twijfelt, open dan zeker geen links of bijlagen en neem contact op met de afzender op een andere manier: vrienden kan je bellen, sms'en of een bericht sturen via sociale media. Komt het bericht niet van hen, laat dan zeker weten dat hun account gehackt is. Bij sommige sociale netwerken kan je berichten als 'vals' markeren. Bij organisaties of bedrijven ga je naar hun site en controleer je of die 'dringende' actie bestaat. Vind je niets terug, dan kan je ook even bellen.

Indachtig Guido Gezelle

Hoor daar klinkt de schelle
de hemelslichte belle
van Guido Gezelle
die maakte van een pelle
een gedicht
zo heerlijk licht
zoetwatervissig glad
hij had
de juiste weg gekozen
zonder blozen
tussen rozen
kon hij dichten
veel dichterlijker
dan
de meeste
dichters dichten.

Hoe vindingrijker
moet je me niet vragen
niet zagen ofte klagen
want Gezelle
miek met een
flinterdunne ajuinpelle
zoetsappige gedichten
het werk eraan verricht
woog hemels,
hemels licht.

M. Ch. Martens



• Wat doen als je een vals bericht krijgt?

Stuur het door naar verdacht@safeonweb.be. Klik niet op de links, maar zoek de website op via een zoekmachine. Stuur het bericht niet door naar je contacten. Vul zeker nooit persoonlijke gegevens in. Je kan het ook doorsturen naar de organisatie zelf.

• Te laat! Je hebt je gegevens wel doorgegeven?

Waarschuw je vrienden dat je hen een vals bericht hebt doorgestuurd. Als je een wachtwoord hebt doorgegeven, dat je ook op andere plaatsen gebruikt, verander het dan onmiddellijk.

Als je je creditcardgegevens hebt doorgegeven, verwittig je onmiddellijk Cardstop (www.cardstop.be of 070 344 344).

Wachtdiensten

DOKTERS

Dit is een beurtrol van de huisdokters van de gemeenten Ooigem, Wielsbeke, Sint-Baafs-Vijve, Groot-Waregem en Deerlijk.

Telefoonnummer: 1733

Adressen dokters:

- Dr. DEGROOTE, Rijksweg 215, 8710 Wielsbeke - tel.: 056 66 97 97
- Dr. GEEROMS, Rijksweg 215, 8710 Wielsbeke - tel.: 056 66 97 97
- Dr. PARMENTIER, Rijksweg 215, 8710 Wielsbeke - tel.: 056 66 97 97
- Dr. BRACKE, Rijksweg 27, 8710 Sint-Baafs-Vijve - tel.: 056 60 62 65
- Dr. DEWITTE, Kloosterdreef 11, 8710 Ooigem - tel.: 056 66 96 90
- Dr. SUNAERT, Kloosterdreef 11, 8710 Ooigem - tel.: 056 66 96 90
- Dr. BAGEART, Kloosterdreef 11, 8710 Ooigem - tel.: 056 66 96 90
- Dr. DUMON, Kloosterdreef 11, 8710 Ooigem - tel.: 056 66 96 90

OOGARTS (voor Ooigem, Sint-Baafs-Vijve en Wielsbeke)

Adres oogarts:

- Dr. VANHAELEMEESCH Nathalie, Hernieuwenstraat 24, 8710 Wielsbeke - tel.: 056 29 97 89

APOTHEKERS (voor Ooigem, Sint-Baafs-Vijve en Wielsbeke)

De wachtdienst begint de zaterdagmiddag tot de volgende dinsdag 8u30. **Breng steeds uw identiteitskaart mee a.u.b.**

Adressen van de betrokken apothekers:

- Apr. Bvba DEBEUCKELAERE, Baron van der Bruggenlaan 12, 8710 Wielsbeke - tel.: 056 66 60 45
- Apr. Ooigem NV, Oostrozebeeksestraat 8, 8710 Ooigem, tel.: 056 66 74 46 - fax: 056 66 31 93
e-mail: info@apotheekooigem.be - website: www.apotheekooigem.be
- Apr. H. DELRUE, Rijksweg 57, 8710 Sint-Baafs-Vijve, tel.: 056 60 05 34,
e-mail: info@apotheekdelrue.be - website: www.apotheekdelrue.be



Tel. wachtdiensten: 0903/99 000 (€ 1,50/minuut) - De apothekers kunnen maar tot 22 uur worden opgebeld.
Vanaf 22u tot 8u30 via politie op het tel. 056/61 32 61. De regeling is opgemaakt in het kader van de veiligheid.

Gezien de wachtdienst-regeling van de apothekers regelmatig wijzigt, verwijzen we u voortaan door naar de **volledig actuele kalender** die u kunt raadplegen via: - de website: www.apotheek.be > wachtdiensten
- telefonisch: 0903/99 000 (€ 1,50/minuut)

TANDARTSEN

(voor Ooigem, Sint-Baafs-Vijve en Wielsbeke)

- DEWILDE B., Sint-Laurentiusstraat 20, Wielsbeke tel.: 056/66 87 77
- VERBRUGGHE F., Priesteragiestraat 1E, Sint-Baafs-Vijve, tel.: 056/60 72 66
- FOLLENS A., Rijksweg 43, Sint-Baafs-Vijve, tel.: 056/29 04 39

De wachtdienst Algemeen Tandarts:

telefonisch bereikbaar op 0903/39969 op zaterdag,
zon- en feestdagen tussen 9u en 18u

Opgelet:

- Het **tarief** van de oproep is € 1,5 per minuut.
- De wachtdienst is een dienstverlening aan patiënten om urgente pijn te bestrijden of verergering van een nood-situatie te voorkomen.
De wachtdienst levert dus enkel **noodbehandeling**.

DIERENARTSEN

- Dierenarts H. Lambrecht, Rijksweg 202, 8710 Wielsbeke 0499 38 30 88
- Dierenartsen - praktijk bvba - Medivet, Heirweg 144a, 8710 Wielsbeke 056 66 65 55
- Dierenarts K. Verryken, Rijksweg 12, 8710 Sint-Baafs-Vijve 056 66 23 66
- Dierenasiel De Leiestreek, Avelgemstraat 186/C, 8550 Zwevegem 056 75 59 19

Kinderopvanginitiatieven in Wielsbeke

Deprez Sabrina (Felines- kinderopvang) - A. Rodenbachlaan 21 - 8710 Wielsbeke - tel. 0496 35 53 40

't Dol-fijntje - Baron v/d Bruggenlaan 35 - 8710 Wielsbeke - tel. 056 66 36 30

Do-re-mi - Rijksweg 494 - 8710 Wielsbeke - tel. 0474 54 20 42

Ferker Barbara (Felines - kinderopvang) - Abeelestraat 26c - 8710 Sint-Baafs-Vijve - tel. 0477 85 70 53

Goemaere Inge - Hulstersestraat 193 - 8710 Ooigem - tel. 056 66 41 67

Het Konijntje - Lobeekstraat 39 - 8710 Wielsbeke - tel. 0495 25 50 19 (inkomensgerelateerde opvang)

Kriebeltjes - Bavikhoofsestraat 40 - 8710 Ooigem - tel. 0491 36 18 48 (inkomensgerelateerde opvang)

't Pimpeloentje - Sint-Bavostraat 17 - 8710 Sint-Baafs-Vijve - tel. 0478 36 56 03

't Stampertje - Molenstraat 201A - 8710 Wielsbeke - tel. 0470 82 43 86

't Vlinderke - Bavikhoofsestraat 9 - 8710 Ooigem - tel. 056 66 91 21

Waelkens Adelheid (Felines- kinderopvang) - Wilgenlaan 28 - 8710 Ooigem - tel. 056 66 82 28 (enkel buitenschoolse opvang)

Wiebelwijs - Wakkensteenweg 13 - 8710 St-Baafs-Vijve - tel. 0473 21 96 25

Thuisverpleging

Abid Rachida

Loverstraat 60 - 8710 Sint-Baafs-Vijve
GSM: 0476 82 03 37

Callens Els

Molenstraat 117 - 8710 Wielsbeke
Tel.: 056 66 42 85 - GSM: 0476 92 87 22
E-mail: elsje.callens@telenet.be

Colpaert Fabienne

Wakkensteenweg 86A - 8710 Wielsbeke
GSM: 0479 41 64 66

De Clercq Christine

Heirweg 137 - 8710 Wielsbeke
Tel.: 056 61 25 82 - GSM: 0495 80 19 47

De Deken Sindy

Merellaan 8 - 8710 Wielsbeke
GSM: 0499 15 09 10
E-mail: sindy_dedeken@hotmail.com
www.thuisverplegingdedeken.be

Deloof Caroline

Klaverstraat 2 - 8710 Wielsbeke
GSM: 0476 41 07 98

Deltour Charlotte

Vijvedreef 15 - 8710 Sint-Baafs-Vijve
GSM: 0491 51 05 30

Descamps Debbie

Vaartstraat 12/001, 8710 Wielsbeke
GSM: 0496 51 62 95

De Wintere Melissa

Rijksweg 355 - 8710 Wielsbeke
GSM: 0472 51. 36 06
E-mail: melissa.de.wintere@outlook.com

Dobbels Ilse

Schaapdreef 18 - 8710 Wielsbeke (Ooigem)
GSM: 0496 14 56 80
E-mail: ilse.dobbels@gmail.com

Maes Dorine

Waterstraat 57 - 8710 Wielsbeke
Tel.: 056 66 88 48 - Gsm: 0475 78 44 46
E-mail: maesdorine@gmail.com

Robberecht Etienne - Bouckaert Marleen

Rijksweg 190 - 8710 Wielsbeke
GSM: 0478 28 83 49 (Bouckaert Marleen)

Sillis Charline

Leopold III-laan 29 - 8710 Ooigem
GSM: 0475 46 17 50

Spriet Charline

Stampkotstraat 26 - 8710 Wielsbeke
Gsm.: 0499 14 57 94
E-mail: Charline.spriet@gmail.com

Thuisverpleging Goeie zorg

Verhaeghe Joyce
Vaartstraat 2 - 8710 Ooigem
GSM: 0495 38 43 31

Vanmeenen Wim

Moerdijkstraat 2 - 8710 Sint-Baafs-Vijve
Tel.: 056 60 22 95 - GSM: 0475 96 22 79

Bloedinzamelingen Rode Kruis gaan zeker door

Uitgerekend in deze Corona tijden is het extra belangrijk om bloed te blijven geven. Bloed blijft dagelijks nodig, zonder voldoende bloed zou het werk van onze ziekenhuizen nog extra bemoeilijkt worden. Voor wie nog geen donor is, misschien een uitgelezen kans om mee het verschil te maken? En voor onze trouwe donoren, graag zoveel mogelijk op post, we rekenen op jullie. Uiteraard worden speciale (afstands)maatregelen genomen om de collecte veilig te laten verlopen. We keken o.a. uit naar grotere afnameplaatsen.

Hopelijk met velen present op één van volgende collectes:

- **dinsdag 19 mei, OC Leieland, Ooigem**
- **vrijdag 29 mei, SPORHAL Wielsbeke telkens tussen 17.30u en 20.30u.**

Bij vragen over deze collectes, contacteer frederic.depypere@vrijwilliger.rodekruis.be



ondernemen

De Wielsbeke Geschenkbond ter gelegenheid van Moeder- en Vaderdag

Op het moment dat deze tekst wordt geschreven is het niet duidelijk wanneer men opnieuw op een "normale" manier zal kunnen boodschappen doen.

Maar wat wel zeker is, is het feit dat de Wielsbeekse handelaars jullie steun heel hard zullen kunnen gebruiken. En die steun kan je als inwoner geven door de geschenken voor Moeder- en Vaderdag **LOKAAL** aan te kopen. Maar wat moet je in de huidige tijd kopen? Misschien willen vaders en moeders zich wel eens een "speciale" veroorloven na die uiterst vervelende coronaperiode? Of verkiezen ze toch hun geslonken voorraad aan levensmiddelen weer aan te vullen?

Dat is allemaal geen probleem als je hen een Wielsbeke Geschenkbond cadeau geeft. Daarmee kunnen ze terecht bij de ruim 60 handelaars in Groot-Wielsbeke, zowel voor de dagelijkse levensbehoeftes als voor het geval ze zich eens willen laten verwennen.

De voordelen van de Wielsbeekse Geschenkbond zijn legio. Door de keuze tussen bons van 5, 10 of 20 euro kun je heel gemakkelijk het gewenste bedrag aan bons samenstellen en is het ook heel handig om samen te leggen met de hele familie.

En duurt de coronaperiode toch iets langer dan gedacht? Ook dat is geen probleem want de Wielsbeke Geschenkbond is **1 jaar** geldig.

De Wielsbeke Geschenkbond is leuk om te geven heerlijk om te krijgen steun aan de lokale handelaar

De geschenkbond kan aangevraagd worden via mail: burgerzaken@wielsbeke.be of tel. 056 67 32 00 en af te halen na 4 mei op afspraak.



moederdag
vaderdag

Een nette regio voor iedereen

Een nette straat, een nette buurt is het werk van iedereen. Buurtbewoners kunnen meehelpen om hun eigen buurt net te houden. In Wielsbeke, Ooigem en St-Baafs-Vijve zijn er al mensen die helpen om hun buurt proper te houden, want zij zien het best wat er in hun eigen buurt leeft. De gemeente doet ook inspanningen om de gemeente proper en net te houden. Wil jij ook helpen om je buurt mee proper te houden?

Dan kan je bij Imog terecht als mooimaker. De mooimaker is een inwoner van de buurt en helpt zijn eigen buurt net te houden. Hij/zij vormt een lokaal aanspreekpunt voor vragen over afval en geeft afvaltips aan al wie dit nodig heeft. De mooimaker ruimt, eventueel samen met andere buurtbewoners, geregeld zwerfvuil op in zijn straat of buurt. **Hiervoor krijgt hij/zij materiaal van Imog en een financiële aanmoediging van 90 euro per jaar.** Verder is de mooimaker ook een doorgeefluik van vragen, opmerkingen e.d. naar de gemeente. Door mooimaker te worden kan je een positief verschil maken voor je eigen buurt. Je krijgt voldoening van je omgeving en het is fijn om zelf werk te maken van een nette buurt.

Omdat kennis en informatie noodzakelijk is, geeft Imog een kleine opleiding voor nieuwe mooimakers.

Hiervoor kan je terecht bij Imog Harelbeke. Contacteer Imog via duurzaamheid@imog.be of 056 71 61 17.



Een geveltuintje? Dat kan!

Geveltuintjes brengen natuur en ecologie in de gemeente. Doe mee en maak zelf een mooie, onderhoudsvriendelijke geveltuintje. Jouw straat en het klimaat varen er wel bij. Bovendien zorgt de milieuraad voor een extra financiële ondersteuning.

Het principe is heel simpel: je haalt 1 of meerdere stenen uit het voetpad tegen jouw gevel en plant hierin enkele planten. Zo tover je jouw gevel en buurt om tot een fleurige en aangename plek om te wonen. De planten beschermen jouw gevel, dempen het geluid en zuiveren de lucht.

Zuurstof komt vrij en fijn stof wordt gefilterd. Vogels en insecten vinden er voedsel. In de zomer koelen de planten de gevel af, in de winter isoleren ze tegen de koude. Ze maken niet alleen de straat mooier, ze geven ook een goed gevoel.

Groen in het straatbeeld, groen in de nabije omgeving. Je moet geen vergunning aanvragen voor een geveltuintje.

Een simpele melding bij de Dienst Omgeving van de gemeente volstaat. Je moet wel aan een aantal voorwaarden voldoen. Bovendien stimuleert de milieuraad de aanleg van een geveltuintje met een financiële bonus. De eerste 20 inwoners die een geveltuintje aanleggen ontvangen Wielsbekebonnen ter waarde van 20 euro. Goed voor de aankoop van grond en plantjes voor de aanleg van de geveltuintje.

Meer info bij de dienst Omgeving, 056 67 32 15 of omgeving@wielsbeke.be



Kort genoteerd uit de OCMW-raad

ZITTING VAN 6 FEBRUARI 2020

1. Goedkeuring notulen vorige zitting - openbare zitting.
2. Kennisname opbrengst Music For Life.
3. Goedkeuring huishoudelijk reglement biljartzaal Lokaal Dienstencentrum.
4. Goedkeuring samenwerkingsprotocol OCMW Wielsbeke en OCMW Oostrozebeke ter uitbreiding van selectieleidraad voor de bouw en exploitatie van een nieuw woonzorgcentrum Ter Lembeek, Wielsbeke en de herbestemming van de huidige site.
5. Goedkeuring reglement toekennen eretitel voor burgemeesters, schepenen, voorzitters, raadsleden en leden BCSD.

Alle verslagen kunt u steeds integraal terug vinden op de gemeentelijke website: www.wielsbeke.be/verslagen-OCMW-raad



ZITTING VAN 19 MAART 2020

1. Goedkeuring notulen vorige zitting - openbare zitting.
2. Goedkeuring selectieleidraad "Concessie voor werken voor de bouw en de exploitatie van een nieuw woonzorgcentrum Ter Lembeek en de herbestemming van de huidige site voor het lokaal bestuur Wielsbeke met de mogelijke toevoeging van de bouw van een dagopvangcentrum en assistentiewoningen voor het lokaal bestuur Oostrozebeke".



Tijdens de sluitingsperiode van het restaurant van het Lokaal Dienstencentrum kan er dagelijks een maaltijd afgehaald worden.

Zo willen we ervoor zorgen dat de meest kwetsbaren tijdens deze moeilijke periode toch een gezonde, gevarieerde maaltijd kunnen krijgen.

Kan/mag je zelf de maaltijd niet komen afhalen: laat het ons weten via Wielsbeke Helpt (zie pagina 18) en wij regelen een vrijwilliger.

Meer info en reserveren? Bel: 0800 96 866.



Corona

Om de verspreiding van het coronavirus tegen te gaan besliste het Agentschap Zorg en Gezondheid dat het Lokaal Dienstencentrum vanaf donderdag 13 maart gesloten moest worden.

Voorlopig geldt de maatregel tot minstens zondag 3 mei. Het blijft afwachten wanneer het Lokaal Dienstencentrum terug kan en mag opstarten.

We hebben een aantal activiteiten op de planning staan om zodra mogelijk (opnieuw) vast te leggen.

We zullen hierover informeren via de sociale media en de seniorenverenigingen.



Facebook - volg jij ons al?

Wil je op de hoogte blijven van het reilen en zeilen in het Lokaal Dienstencentrum?

De geplande activiteiten als eerste zien passeren? Volg dan de facebookpagina van het Lokaal Dienstencentrum: surf naar www.facebook.be/ldcterlembeekwielsbeke en klik op 'vind ik leuk'.



Plantjesweekend Kom op tegen Kanker

De lente is in het land en de natuur ontwaakt. Onder het motto 'vroeg begonnen is half gewonnen' starten we bij Kom op tegen Kanker aan de voorbereidingen van het Plantjesweekend 2020. Vorig jaar verkochten jullie met 338 andere comités 339.310 azalea's, goed voor een opbrengst van 2.375.170 euro! Met dat geld realiseert Kom op tegen Kanker waardevolle zorg- en steunprojecten voor (ex-)kankerpatiënten en hun naasten.

Mogen we ook komende editie rekenen op jullie inzet en enthousiasme? Dat zou geweldig zijn! Het Plantjesweekend vindt dit jaar plaats op 18, 19 en 20 september. Noteer het weekend alvast in jullie agenda's.

Twifelen jullie nog?

Hier zijn vier goede redenen om weer mee te doen:

1. Omdat jullie het mee mogelijk maken dat kankerpatiënten de zorg krijgen die ze nodig hebben.
2. Omdat jullie de mensen uit de buurt beter leren kennen.
3. Omdat jullie zelf kunnen kiezen waar en hoe lang jullie plantjes verkopen.
4. Omdat het gewoonweg leuk is om te doen.

Hartelijke groeten,
Marc Michils - Algemeen directeur - Kom op tegen Kanker

Wie wenst deel te nemen aan deze verkoop in Wielsbeke (op zaterdag 19 september) kan zijn naam, adres en emailadres nu reeds en uiterlijk tegen vrijdag 28 augustus 2020 doorgeven aan het lokaal dienstencentrum "Ter Lembeek".

Bezorg de gevraagde gegevens telefonisch op het nummer 0800/96 866 of stuur een mail naar ldc@ocmwwielsbeke.be



Vrijwilligers

Van 28 februari tot en met 6 maart werd de 'week van de vrijwilliger' gevierd. De vrijwilligers van het Lokaal Dienstencentrum werden toepasselijk bedankt voor hun inzet met een doos Merci-chocolaatjes. Dit leverde een leuke fotoshoot op in onze cafetaria.



Wielsbeke Helpt

Sedert vrijdag 20 maart is de campagne 'Wielsbeke Helpt' opgestart in de gemeente. Dit centraal platform bundelt alle hulpvragen en inwoners kunnen zich aanmelden als vrijwilliger.

Enkele tientallen Wielsbekenaren hebben zich reeds via onze website als vrijwilliger geregistreerd om hulp te bieden aan wie hulp nodig heeft tijdens deze coronacrisis. We willen deze personen dan ook reeds van harte bedanken voor hun aanmelding en inzet.

Kan jij omwille van het coronavirus een helpende hand gebruiken? Of ken je iemand die bijvoorbeeld niet langer zelf boodschappen kan doen, de hond kan uitlaten of iemand die gewoon een luisterend oor kan gebruiken?

Via www.wielsbeke.be/wielsbekehelpt kan je hulp voor jezelf of voor iemand anders aanvragen. Met je gegevens wordt uiteraard discreet omgegaan. Wij zoeken passende hulp voor wie hulp nodig heeft.

Laat je gegevens na op de website van de gemeente of contacteer ons tijdens de kantooruren telefonisch via 0471/58 61 64.



Opvoeden is geen (wed)strijd

De eerste, de beste. De grootste, de knapste. De slimste, de braafste.

Van borstvoeding tot rapporten, van de eerste stapjes tot de ideale partner, van verantwoorde en mooie lunches tot elke match aan de zijlijn staan: we trappen soms in de valkuil van de competitie. Successen worden gedeeld op sociale media; als het moeilijk gaat, blijft het stil.

Is het gras altijd groener aan de overkant?

Vergelijken met wat en hoe anderen het doen, is niemand vreemd. Ook als het over opvoeden gaat. Want de wereld denkt vaak in 'winnaars': 10/10 voor de toets, talentwedstrijden met afvalrondes, kinderen die 'al' stappen voor hun eerste verjaardag of 'als eerste van de klas' zonder zijwieltjes fietsen. Kunnen zwemmen gaat via brevetten, in bakwedstrijden voor kinderen gaat het al lang niet meer om het plezier van eieren, boter en suiker te zien veranderen in smakelijke koekjes. We leggen druk op jongeren om goed te studeren, niet buiten de lijntjes te kleuren en uit te blinken in hun hobby's. Meervoud jazeker.

Toch is dat vergelijken meestal oneerlijk. Ouders zien vaak enkel het beeld dat anderen willen tonen, en niet het ganse verhaal. Als je op basis daarvan gaat vergelijken met je eigen situatie, waar je wel elke tegenvaller, mindere dag of onzekerheid kent, lijken anderen daar vaak beter uit te komen. Ouders gaan dan vaak krampachtig hun best doen, of leggen de lat bij hun kinderen steeds hoger. Het gras ziet er groener uit aan de overkant, maar van dichtbij bekeken klopt dat perfecte beeld niet altijd en zie je wellicht ook mos en kale plekken.

Opvoeden, iedereen doet het op zijn eigen manier

Minder vergelijken en meer op zoek naar wat voor jou als individu belangrijk is, dat helpt ouders om hun eigen pad uit te stippelen en de druk die ze voelen van buitenaf, kleiner te houden. Want ouders doen hun uiterste best om hun kind te geven wat het nodig heeft, op de manier die bij hun gezin past. Soms gaat dat prima, soms is dat even zoeken. Dat mag. Want opvoeden is geen exacte wetenschap. Je wordt vanaf de geboorte in het ouderschap gegooid. Dan start het dagelijks improviseren, afstemming zoeken met je kind en voortbouwen op wat je geleerd hebt. Ruimte geven om fouten te maken en opnieuw te proberen, daagt ouders uit om in dialoog te gaan met elkaar en te zien: iedereen doet het op zijn eigen manier, en toch kunnen we leren van elkaar. Die mildheid van ouders voor zichzelf, en van opvoeders onderling voor elkaar, helpt hen groeien.

Verbinding zoeken in plaats van de machtsstrijd te voeren

Vertrekkend vanuit die mildheid voor jezelf en de ander, houden we ook een pleidooi om de persoonlijkheid van je kind centraal te stellen bij het opvoeden. Mensen zijn geneigd om hun eigen verwachtingen te projecteren op hun kind. Vanuit onze ervaring en kennis denken we vaak dat we weten wat het beste is voor onze kinderen. Terwijl elk kind uniek is, met andere talenten, onzekerheden en kleine kantjes. Mildheid betekent dat je als ouder kijkt naar de gevoelens en emoties bij je kind en op zoek gaat naar de onderliggende behoeftes. Door die zoektocht voelt je kind zich gehoord en begrijp je je kind beter. Die verbinding helpt om uit de machtsstrijd te blijven. Dat wil niet zeggen dat kinderen en ouders gelijk zijn. Want grenzen en structuur zijn nodig. Maar samen op zoek gaan naar hoe je die invult, welke afspraken je maakt en wanneer ze kunnen aangepast worden, is een verbindende



manier van opvoeden die kinderen laat opgroeien tot zelfstandige, kritisch denkende mensen.

Mildheid voor jezelf, je kind en de ouders om je heen

Dat is waar de Week van de Opvoeding 2020 voor staat: haal de wedstrijd uit het opvoeden en wees mild voor jezelf, voor je kind en voor de ouders om je heen. Zo creëer je verbinding en begrip.



Bij de opmaak van dit infomagazine is het nog niet duidelijk welke gevolgen de corona-maatregelen zullen hebben voor de activiteiten in het kader van de Week van de Opvoeding. De situatie wordt op de voet gevolgd. Van zodra er meer info beschikbaar is, zal die verder gecommuniceerd worden.

Speelpleinwerking 't RAVOTTERKE

LOCATIE?

't Ravotterke,
domein Hernieuwenburg
Adres: Hernieuwenstraat 14,
8710 Wielsbeke



VOOR WIE?

De speelpleinwerking organiseert activiteiten voor kinderen van 3 tot 12 jaar. Vooraf inschrijven is niet nodig. Indien uw kind nieuw is op het speelplein (of uw gegevens zijn recent gewijzigd), vragen wij u op de eerste dag de inschrijvingsstrook mee te brengen.

OPENINGSDAGEN 2020

telkens op weekdays, van 7u tot 18u

Zomervakantie:

1 - 24 juli (gesloten op 21 juli)
10 - 31 augustus

Herfstvakantie:

2 - 6 november (gesloten op 1 november)
Tijdens de krokusvakantie en kerstvakantie is Speelpleinwerking 't Ravotterke gesloten. Daarom is kleuteropvang 't Kapoentje (normaalgezien enkel voor kleuters) tijdens deze vakanties uitzonderlijk open voor alle kinderen tot 12 jaar.

TARIEVEN

Voormiddag (7u - 12u): € 2,00
Voormiddag met warme maaltijd (7u - 13u): € 4,50
Namiddag (12u30 - 18u): € 2,00 incl. vieruurtje
Volledige dag (7u - 18u): € 6,50 incl. warme maaltijd en vieruurtje
Inschrijvingsgeld: € 4,00 per kalenderjaar

Betaalwijze: Na de vakantie ontvangt u een factuur voor de gemaakte kosten.

EEN DAGJE OP HET SPEELPLEIN:

Voormiddag

7u-9u: inschrijvingen + opvang (in de Sporthal)
9u-11u30: activiteiten onder begeleiding van opvangmoeders
11u30-12u: afhalen kinderen die niet blijven eten (in Vogelsang, waar de warmeters hun middagmaal nuttigen)

Namiddag

13u00-13u40: inschrijvingen + opvang (in 't Ravotterke)
13u45-17u: activiteiten onder begeleiding van enthousiaste monitoren (pauze rond 15u30)
17u-18u: opvang in 't Ravotterke

Tijdens de krokusvakantie en kerstvakantie is Speelpleinwerking 't Ravotterke gesloten.

Daarom is kleuteropvang 't Kapoentje (normaalgezien enkel voor kleuters) tijdens deze vakanties uitzonderlijk open voor alle kinderen tot 12 jaar.

Zwemmen met het speelplein tijdens de zomervakantie op vrijdagvoormiddag 17 juli en vrijdagvoormiddag 21 augustus. De kleuters en kinderen uit het lager zwemmen in aparte groepen en steeds onder begeleiding van monitoren.

Voor meer inlichtingen kan u steeds terecht bij:
Jeugdendienst Wielsbeke,
Tel: **056/67 32 19**
E-mail: **jeugdendienst@wielsbeke.be**

Tieners in actie

Wat?

Een week vol leuke activiteiten op maat van de tieners (12-16 jaar), een mix van culturele en sportieve uitdagingen.

Meer info over het specifieke programma is te volgen op www.wielsbeke.be en via facebook "Sport in Wielsbeke"

Wanneer?

Van maandag 6 juli t.e.m. vrijdag 10 juli 2020 (uren afhankelijk van het dagprogramma)

Waar?

Uitvalsbasis is domein Hernieuwenburg, verplaatsingen gebeuren hoofdzakelijk met de fiets

Kostprijs?

€ 125 (inwoners) / € 140 (niet-inwoners)

Inschrijven?

Vanaf 9/03/2020 om 18.00u via <https://inschrijvingen.wielsbeke.be> (inloggen kan via het rijksregisternummer van de ouder).
Opgepast: de plaatsen zijn beperkt!
TIP: vooraf gegevens invoeren zorgt voor een vlottere inschrijving!

Meer info:

Dienst Vrije Tijd (jeugd-, sport- en cultuurdienst)
Hernieuwenstraat 14, 8710 Wielsbeke, 056 67 32 50
sportdienst@wielsbeke.be - www.wielsbeke.be



U vindt de jeugddienst in het Sociaal Huis

Hernieuwenstraat 15 (Wielsbeke)
tel. 056 67 32 19 - jeugdendienst@wielsbeke.be

Gemeentelijke kleuteropvang 't KAPOENTJE

WAAR?

Lokaal naschoolse opvang Vrije Basisschool Sint-Baafs-Vijve
W.B. Cartonstraat 46, 8710 Sint-Baafs-Vijve.

VOOR WIE?

De gemeentelijke kleuteropvang 't Kapoentje is er voor kleuters vanaf 2,5 (schoolgaand én pampervrij) tot 6 jaar.

Vooraf inschrijven is niet nodig. Indien uw kind nieuw is in de kleuteropvang (of uw gegevens zijn recent gewijzigd), vragen wij u op de eerste dag de inschrijvingsstrook mee te brengen.
Belangrijk: Gelieve uw kind dagelijks vóór 9u in te schrijven indien uw kind 's middags blijft eten (warm middagmaal).

OPENINGSDAGEN 2020

Telkens op weekdays, van 7u tot 18u

Zomervakantie: 1 - 24 juli (gesloten op 21 juli) - 10 - 31 augustus

Herfstvakantie: 2 - 6 november (gesloten op 1 november)

Kerstvakantie: 21 december - 31 december (gesloten op 25 december en 1 januari)
>> Op 24 en 31 december is de opvang open tot 14u <<

TARIEVEN

	1 ^e kind	2 ^e kind
Volle dag 7u - 18u (Incl. koek, middagmaal, vieruurtje en drankjes)	€ 9,00	€ 7,00
Halve dag: voormiddag 7u - 12u (Incl. drankje en koek)	€ 4,50	€ 3,50
Halve dag: voormiddag met middagmaal 7u - 13u (Incl. drankje, koek en middagmaal)	€ 7,00	€ 6,00
Halve dag: namiddag 13u - 18u (Incl. drank en vieruurtje)	€ 4,50	€ 3,50

Afhaling later dan 18u.: € 2,50 per kind, per begonnen kwartier

Zwemmen tijdens de zomervakantie op woensdagvoormiddag 15 juli en woensdagvoormiddag 12 augustus. De kinderen zwemmen steeds onder toezicht van de begeleiding.

Betaalwijze: Na afloop van de vakantieperiode ontvangt u een factuur voor de gemaakte kosten.

Voor meer inlichtingen kan u steeds terecht bij:
Jeugdendienst Wielsbeke, Tel: 056/67 32 19
E-mail: jeugdendienst@wielsbeke.be

INSCHRIJVINGSTROOK 'T RAVOTTERKE / 'T KAPOENTJE

Gegevens deelnemer:

Naam kind:
Geboortedatum kind: / /
Rijksregisternummer kind: _ _ _ _ _
Domicilie-adres kind:
Postcode & plaats:
Contactpersonen (ouder, grootouder,...) in geval van nood:

NAAM	TELEFOONNUMMER

Gegevens ouder facturatie

Naam:
Adres:
Rijksregisternummer ouder facturatie: _ _ _ _ _
E-mailadres:

Medische gegevens

Huisdokter:
Tel. huisdokter:
Medische informatie:

Opmerkingen

Handtekening ouder(s) + datum

Tijdens de activiteiten kan beeldmateriaal van uw kinderen worden gemaakt. Gaat u ermee akkoord dat dit beeldmateriaal op websites of in publicaties van de jeugdendienst of aanverwante niet-commerciële organisaties wordt gebruikt binnen het kader van de doelstellingen van de jeugdendienst? JA - nee (keuze aankruisen)
De factuur voor de gemaakte kosten wordt steeds verstuurd naar de hierboven vermelde facturatieouder. Gelieve bij een afwijkend (coouderschap,...) of gewijzigd facturatieadres steeds schriftelijk melding te maken tijdens het inschrijfmoment!

Kleef hier een klevertje van de mutualiteit (van het kind)

Fiets- en wandelroutes in en rond Wielsbeke

De mooie lente- en zomerdagen komen er binnenkort terug aan, ideaal weer om de fiets uit de garage te halen en/of de wandelschoenen terug aan te trekken om uw streek te verkennen! Een greep uit het aanbod van enkele speciaal uitgewerkte routes die de mooiste plekjes van Ooigem, Wielsbeke en Sint-Baafs-Vijve tonen...

het Vlassadorspad (wandelroute, 8,4 km)

Deze wandeling loopt door Wielsbeke en Ooigem en doet ook de noordoosthoek van Hulste aan. Enkele bezienswaardigheden: kasteel van Ooigem, historische hoeve Het Munkenhof, bos van Ooigem, oude drietrapsluis, Splenters Kapelle. Bewegwijzering: de route is bewegwijzerd met zeshoekige bordjes.



het André Demedtspad (wandelroute, 11 km)

De dichter-schrijver André Demedts beschreef zijn geliefde streek in veel van zijn werken en dit pad leidt dan ook langs de mooiste plaatsjes van Sint-Baafs-Vijve. Enkele bezienswaardigheden: Romaanse Sint-Bavokerk, oude pastorie/ André Demedts huis, Teeuwkes brug, historische hoeve Het Blauw Kasteelke. Bewegwijzering: de route is bewegwijzerd met zeshoekige bordjes. Wanneer er geen bordje staat, wandel je rechtdoor.



de Dementievriendelijke Wandelroutes (Ooigem, 4,5 km of 5,8 km; Sint-Baafs-Vijve, 5 km; Wielsbeke, 5,1 km)

Wielsbeke heeft sinds enkele jaren in elke deelgemeente een dementievriendelijke wandelroute die volledig bewegwijzerd is. Elke route is volledig gepijld en start telkens aan de plaatselijke kerk.



de Vlaskoorde (fietsroute, 42 km)

Ontdek het vlasverleden van Wielsbeke. De bewegwijzerde route bestaat uit drie lussen (10 km, 12 km, 15,5 km) en laat je de meest pittoreske hoekjes van Sint-Baafs-Vijve, Wielsbeke en Ooigem zien. Bewegwijzering: de routelussen zijn bewegwijzerd met zeshoekige bordjes.



het Roterspad (wandelroute, 11 km)

Via het centrum van Wielsbeke word je langs diverse be- gaanbare wegen tot in Ooigem gebracht en terug. Enkele bezienswaardigheden: domein Hernieuwenburg, historische hoeve Hof ter Leiespleter, kapel O.L.V van Halle. Bewegwijzering: de route is bewegwijzerd met zeshoekige bordjes.



de Trage Wegenwandeling (wandelroute 7km):

Deze wandeling werd uitgestippeld langs trage en rustige wegen in Ooigem en brengt je langs het Munkenhof, Ooigembos en de dorpskern. De wandeling is te vinden op www.wielsbeke.be/wandelen-en-fietsen.

Lentezoektochten:

Voor wie op zoek is naar een leuke buitenactiviteit met kinderen (6+) werden de lentezoektochten ontwikkeld! Je ontdekt ze dicht bij huis want er is er eentje in elke deelgemeente. De zoektochten zijn te vinden op www.wielsbeke.be/wandelen-en-fietsen.

Het Koterpad (wandelzoektocht 3,5km):

Voor gezinnen met kinderen vanaf 4j. werd het Koterpad uitgestippeld, een zoektocht van 3,5 km langs avontuurlijk en veilige paden en straten. De zoektocht is te vinden op www.wielsbeke.be/wandelen-en-fietsen.

Alle bovenstaande routes (behalve de Trage Wegenwandeling, de Lentezoektochten en het Koterpad) zijn gebundeld in de gratis brochure 'Toeristische routes'.

De brochure is te verkrijgen in het gemeentehuis, de Dienst Vrije Tijd en de Jeugd- en Cultuurdienst.

Meer gratis wandel- en fietsroutes zijn te vinden via www.wielsbeke.be/wandelen-en-fietsen

Meer info: jeugd- en cultuurdienst,
Hernieuwenstraat 15 - 8710 Wielsbeke
cultuur@wielsbeke.be
056 67 32 70

Bewegen en sporten in corona tijd

Tijdens de periode waar iedereen gevraagd wordt om 'in zijn kot' te blijven, maar wandelen en fietsen in de buurt wel is toegestaan, heeft de Wielsbeekse sportdienst voor jullie enkele sportieve activiteiten verzameld om 'in en rond uw kot' actief bezig te blijven. Blijf de richtlijnen van de Nationale Veiligheidsraad opvolgen. Onderstaand overzicht werd begin april 2020 opgemaakt. De richtlijnen kunnen ondertussen gewijzigd zijn. Wij wensen iedereen een goede gezondheid, veel beweeg- en sportplezier en hou het vooral veilig voor iedereen.

In uw kot

Zo worden er dagelijks op de facebookpagina "sport in Wielsbeke" filmpjes gepost met oefeningen die je thuis kan uitvoeren, voor kinderen/volwassenen/senioren. Neem zeker een kijkje op onze facebookpagina, u vindt er alle filmpjes terug.

Rond uw kot

Ook de wandel- en fietstochten in en rond Wielsbeke zijn een ideale manier om sportief bezig te blijven in de buurt.

3 routes van "Stappen al klappen" zijn voor jullie uitgepild, zodat jullie gemakkelijk de route kunnen stappen of lopen. Dus volg de pijltjes en ontdek op deze manier nieuwe routes. De routes duren ongeveer 1.00u à 1.15u.

- André Demedts huis, de route is aangeduid met roze pijlen ➡
- Mandelbrug Wakken, de route is aangeduid met gele pijlen ➡
- Abeele, de route is aangeduid met blauwe pijlen ➡

Ook de volgende routes zijn bewegwijzerd. De brochure van de route kan je downloaden via <https://www.wielsbeke.be/wandelen-en-fietsen>. Kies je route en download de brochure, daarin staat wat meer uitleg over de route met daarbij een kaart om deze route te volgen. Alle routes zijn bewegwijzerd met zeshoekige bordjes.



Domein Hernieuwenburg

Je kan steeds gaan wandelen op domein Hernieuwenburg met zijn schorspiste en wandelpaden. De groene lus is momenteel niet toegankelijk omwille van het archeologisch onderzoek voor het nieuwe sportcentrum. Ook de speeltoestellen zijn momenteel niet toegankelijk.

De sportdienst heeft voor u ook nog enkele andere wandeltochten klaargemaakt, die je kan terugvinden op de facebookpagina 'sport in Wielsbeke'!

BEWEGWIJZERDE MOUNTAINBIKROUTE

Mandeldalroute (groene lus 19 km, rode lus 11 km)
Startplaats: 't Kraaienhof
Loverstraat 39, 8710 Wielsbeke



BEWEGWIJZERDE FIETSRUTE

Mandeldalfietsroute (44km)
Startplaats: André Demedts huis



BEWEGWIJZERDE FIETSRUTE

Weverijroute (41 km)
Starten kan aan de fietstunnel bij het sas van Ooigem



BEWEGWIJZERDE FIETSRUTE

Peter Benoit fietsroute (23 km)
Starten kan aan de brug Ooigem-Desselgem



Activiteiten sportdienst: periode pasen - juni 2020

Alle activiteiten die wegens de uitbraak van het coronavirus niet hebben kunnen doorgaan worden ofwel verplaatst ofwel geannuleerd.
De geannuleerde activiteiten worden automatisch terugbetaald, zonder actie van de klant.

Bij alle activiteiten die na het paasverlof normaal terug van start zouden gaan, wordt de startdatum verplaatst:
zwemlessen / sport je fit / seniorensport / blijf-fit verblijf wandel je fit / start tennisseizoen

De Saaie Bende

Beste motorrijder uit Wielsbeke en omliggende gemeenten, Op zaterdag 27 juni gaat de achtste editie van Wielsbeke rijdt door. Wielsbeke rijdt is ontstaan acht jaar geleden door vier vrienden die op het idee kwamen om een motorrit te organiseren naar onze verbroederingsgemeente Le Cateau.

Ook werden de vrouwtjes ingeschakeld om bij thuiskomst ons te voorzien van een hapje en drankje. Twee maal werd Le Cateau bezocht waarna we twee maal een rit naar Dour organiseerden. Daarna kwam het hellend vlak van Ronquières aan de beurt.

We reden ook naar de streek rond Brussel en vorig jaar was het noorden van Frankrijk ons reisdoel. Van bij de eerste editie konden we meteen op een 40 tal motoren rekenen.

Dit is ook ons maximum om alles op een vlotte en veilige manier te kunnen organiseren. Dit jaar hebben we terug een mooie rit, ongeveer 250 km voorzien naar een prachtige locatie de andere kant op. Deelnemen kost hetzelfde als de voorbije jaren nl. 45€ per persoon. Bijrijders zijn natuurlijk ook welkom aan dezelfde prijs. Voor dit bedrag krijgt iedere

deelnemer een ontbijt geschonken door Motorsport Mabbe, een drankje bij de voormiddagstop, 's middags een aperitief een hoofdgerecht en twee consumpties.

In de namiddag houden we terug een stop waar een consumptie voorzien wordt en bij thuiskomst rond 17.30u zijn er nog twee consumpties en twee braadworsten inbegrepen in de prijs. Inschrijven kan vanaf nu door betaling van het inschrijvingsgeld en dit voor 19 juni op reknr. BE09 7380 2680 4657 op naam van De Saaie Bende.

Opgelet het aantal is beperkt tot 40 motoren.(zonder bijrijders). Wij willen jullie er wel attent op maken: mocht de rit niet kunnen doorgaan vanwege het coronavirus wordt uw geld teruggestort.

Stefaan Maelfait, Nick Mabbe, Claude Vandenberghe en Bart Desmet



W.V.V. 9° Kampioenschap Groot Wielsbeke

Deze wedstrijd wordt ingericht door de Wielsbeekse Vrije Vissers in samenwerking met het Gemeentebestuur van Wielsbeke.

Op zondag 06 september 2020 op de gemeentelijke kasteelvijver, domein Hernieuwenburg.
Deelnemers dienen te wonen in groot Wielsbeke.

Inleg 10,00 Euro. (geen dagvergunning nodig) Beperkt aantal plaatsen, max 20.
(PAS OP: enkel ingeschreven na betaling inleg)

Inschrijven kan tot 30/08/2020 bij een bestuurslid.

Er wordt gevist in twee sectoren dit van 10.00u tot 12.30u en van 13.30u tot 16.00u.

Trekking van de plaatsnummers op 06/09/2020 stipt om 08.30u aan het water. Bij volle bezetting 8 prijzen voorzien + bekens en de deelnemers MOETEN aanwezig zijn op de prijsuitreiking om hun prijs in ontvangst te nemen.

Het reglement van de hengelclub W.V.V. is van toepassing, zie infobord in het lokaal.

Belangrijke punten:

- Hengellengte max. 10 meter, vaste top of elastiek. Lijnlengte hengeltop tot haak max. 5 meter.
- Cup toegelaten, lengte hengel max 10 meter. Slechts één hengel boven het water.
- Twee leefnetten van minimum 2,5 meter lengte en max. 20 kg. per leefnet. Tussen 20 en 25 kg blijft 20 kg en boven 25 kg = 0.
- Karper en witvis dienen in aparte leefnetten te worden geplaatst. Leefnetten dienen ter plaatse te worden ontsmet.
- Aas: Aan de haak witte maden, pieren, maïs, pellets, plastic, casters, deeg, zaden en granen.
- Voeder: 1 emmer van 5 liter nat voeder voor de volledige wedstrijd.
- Altijd verboden in het voeder: Vers de vase, geknipte pieren, gekleurde maden, tubifex en boilies.
- Bijsnuiven, kleine balletjes met één hand genepen, mag evenals het bijwerpen van maden, casters, maïs, pellets, zaden en granen.
- Signalen: 1° deel: 1ste voederen en vissen. 2de nog vijf minuten te vissen en 3de einde vissen, lijnen uit water.
2° deel: 1ste voederen en vissen. 2de nog vijf minuten te vissen en 3de einde vissen, lijnen uit water.
- Een aangeslagen vis, vóór het eindsignaal, mag tot 15 min. na de wedstrijd worden gevangen.
- Leefnetten moeten tot aankomst van de weegploeg in het water blijven en elke deelnemer dient zijn eigen netten uit water te halen en bij de weging aanwezig te zijn.

Voorzitter: Depoortere Kurt, Hazebeekstraat 5a te 8531 Harelbeke
Secretaris: Vanfleteren Danny, Amerikalaan 98 te 8530 Harelbeke
Penningmeester: Lobbens Kùrt, Nieuwstraat 13 te 8710 Wielsbeke
Bestuurslid: Deneir Jozef, Rijksweg 377 te 8710 Wielsbeke
Bestuurslid: Lobbens Jonathan, Nieuwstraat 13 te 8710 Wielsbeke

GSM 0477 13 83 19
GSM 0473 86 21 85
GSM 0476 42 04 69
GSM 0498 85 50 53
GSM 0470 50 90 41





MINIGOLF OPENLUCHTZWEMBAD

Hernieuwenburg

Openingsuren

- > vrijdag 12 juni: 17u - 20u
- > zaterdag 13 juni: 14u - 18u
- > zondag 14 juni: 14u - 18u
- > woensdag 17 juni: 14u - 20u
- > vrijdag 19 juni: 17u - 20u
- > zaterdag 21 juni: 14u - 18u
- > zondag 24 juni: 14u - 18u

Openingsuren

- Vanaf 26/06/2020 t.e.m. 31/08/2020:
- > weekdays: 13u - 20u
 - > weekends en feestdagen: 14u - 18u

Bij minder goede weersomstandigheden kunnen de openingsuren wijzigen. Raadpleeg: www.wielsbeke.be

Tarieven openluchtbad en minigolf:

- > Ticket: -3 jaar: GRATIS
- > Ticket: 3 t.e.m. 12 jaar en +55 € 4,00
- > Ticket: 13 t.e.m. 55 jaar € 6,00
- > met een kortingskaart: € 2,00 (ongeacht de leeftijd)

Kortingskaarten

- > Wielsbekenaren 3 t.e.m. 12 jaar en +55 jaar: € 7,50
- 13 t.e.m. 55 jaar: € 15,00
- > niet Wielsbekenaren 3 t.e.m. 12 jaar en +55 jaar: € 15,00
- 13 t.e.m. 55 jaar: € 30,00



SPORTKAMP ZOMERVAKANTIE

Sportdienst Wielsbeke

Voor wie?

- 2^{de} en 3^{de} kleuter
Omnisport - zwemmen - daguistap op vrijdag
- 1^{ste} en 2^{de} leerjaar
Omnisport - zwemmen - daguistap op vrijdag
- 3^{de} en 4^{de} leerjaar
Omnisport - zwemmen - daguistap op vrijdag
- 5^{de} en 6^{de} leerjaar
Omnisport - zwemmen - daguistap op vrijdag

Wanneer?

17 t.e.m. 21 augustus 2020 - Maandag tot vrijdag, telkens van 9.00u tot 17.00u

Opvang?

Vanaf 7.00u (sporthal) en tot 18.00u ('t Ravotterke) i.s.m. speelpleinwerking

Kostprijs

€ 100 per kind, voor de volledige week, opvang inbegrepen

Inschrijven

Via inschrijvingen.wielsbeke.be
Inschrijven kan met je rijksregisternummer.

Inlichtingen

Op het secretariaat van de Dienst Vrije Tijd
Hernieuwenstraat 14 - 8710 Wielsbeke
Tel.: 056 67 32 50 - sportdienst@wielsbeke.be



ZWEMLESSEN SNELCURSUS ZOMERVAKANTIE VANAF 1 JULI 2020 T.E.M. 9 JULI 2020

Snelcursus zwemmen 1:

Datum: woe 1/07, do 2/07, vrij 3/07, ma 6/07, di 7/07, woe 8/07 en do 9/07 (geen les in het weekend)
In de voormiddag les van 9.00u - 9.45u en in de namiddag les van 13.30u - 14.15u (snel 1)
Kostprijs: € 60,00 (inw) - € 75,00 (nt inw)

Snelcursus zwemmen 2:

Datum: woe 1/07, do 2/07, vrij 3/07, ma 6/07, di 7/07, woe 8/07 en do 9/07
In de voormiddag les van 9.45u - 10.30u en in de namiddag les van 14.15u - 15.00u (snel 2)
Kostprijs: € 60,00 (inw) - € 75,00 (nt inw)

Deze snelcursus kan gecombineerd worden met de speelpleinwerking.

Een begeleider van de speelpleinwerking brengt uw zoon/ dochter naar het zwembad en gaat die ook terug ophalen.

Indien u combineert met de speelpleinwerking, vragen we wel om uw zoon/dochter bij voorkeur in te schrijven in de eerste lessenreeks, van 9.00u tot 9.45u en van 13.30u tot 14.15u.

HERNIEUWENBURG WIELSBEKE

G1: 06 - 10 juli G2: 13 - 17 juli

KLEUTERKAMPEN 3 - 6 jaar

Kleutersportkampen met dagelijkse lessen watergewenning, uitgewerkt in een wekelijks creatief thema.

Sportpakket kinderdans - kleutergym - klimmen en klauteren - bewegingsspeel - dagelijks watergewenning - fietsen
Verder nog airtrack - knutselen - grime - toffe springkastelen

Opvang 's morgens vanaf 7 uur (+ € 1) - 's avonds tot 18 uur (+ € 1)
€ 104 (P) picknick

BASISKAMPEN 6 - 8 jaar

Sportpakket dagelijks zwemmen - gym - minitenis - hockey rollerrod - sportspelen - bewegingsspeel
Verder nog airtrack - knutselen - springkastelen

Rollerrod: fietsen, steps, trike en gocart
Opvang 's morgens vanaf 7 uur (+ € 1) - 's avonds tot 18 uur (+ € 1)
€ 114 (P) picknick

OMNIKAMPEN 8 - 14 jaar

Sportpakket dagelijks zwemmen - biking - voetbal - dans - omnisport minigolf - avontuur

Omnisport: balsport, hockey, badminton, ...
€ 119 (P) picknick
Opvang 's morgens vanaf 7 uur (+ € 1) - 's avonds tot 18 uur (+ € 1)

AVONTURENKAMP 10 - 14 jaar

Sportpakket biking - reddend zwemmen - voetbal - dans - vlottenbouw - kanovaren - avontuurlijk activiteiten - teambuilding - challengespeel

Opvang 's morgens vanaf 7 uur (+ € 1) - 's avonds tot 18 uur (+ € 1)
€ 154 (P) picknick



Sportkampen Sportiek

Tijdens de eerste week (volzet) en de tweede week van juli organiseert Sportiek opnieuw sportkampen op domein Hernieuwenburg.

Kleuterkampen 3 - 6 jaar: kleutersportkamp met dagelijkse lessen watergewenning uitgewerkt in een wekelijks creatief thema.

Basiskampen 6 - 8 jaar: keuze uit verschillende sportpakketten.

Omnikampen 8 - 14 jaar: keuze uit verschillende sportpakketten

Verdere info vindt u op www.sportiek.be

VRIJDAG 10 JULI 2020

OC LEIELAND, GUIDO GEZELLESTRAAT 55B, OOIGEM

FEEST VAN DE VLAAMSE GEMEENSCHAP

een organisatie van Cultuurraad Wielsbeke i.s.m. gemeente Wielsbeke



19u30: Receptie aangeboden door Gemeentebestuur Wielsbeke

20u: Voordracht **Johan op de Beeck:** 'Het verlies van België: de Belgische Revolutie van 1830 in hedendaagse perspectief'

21u30: Receptie met **muzikale omlijsting door JMA Wielsbeke**

Gratis toegang



Nieuwe actie VZW Wielsbeke4life

Na de kindjes met Sinterklaas zetten we graag de mama's eens in de bloemetjes op moederdag 10 mei met aan huis geleverde ontbijtboxen. Deze zullen geleverd worden tussen 7.30u en 9.00u.

Voor dit ontbijt willen we de lokale handelaars in deze tijd extra steunen en stellen we onze boxen samen met producten van hoofdzakelijk Wielsbeekse handelaars.

standaard ontbijtbox

2 personen 30€
1 persoon 18€

luxe ontbijt met cava

2 personen €36
1 persoon €24

voor kinderontbijt 10€/kind

Verdere info en bestelformulier is terug te vinden op

www.wielsbeke4life.be



André Demedthuis | André Demedtsmuseum

Sint-Bavostraat 19, 8710 Sint-Baafs-Vijve

056/67.32.70 | info@andredemedts.be

www.andredemedthuis.be | www.facebook.com/andredemedts | www.twitter.com/ADemedts

Tentoonstelling Kunstacademie

Dat kunst met een grote 'K' niet enkel door grote mensen kan gemaakt worden, werd ook dit jaar weer door de leerlingen van de kunstacademie bewezen! De kinderen van de kunstacademie boetseerden, knutselden, schilderden en tekenden een heuse tentoonstelling in elkaar. Kom gerust een kijkje nemen in het André Demedthuis.

*De tentoonstelling is te bezichtigen op 7 - 13 - 14 - 20 - 21 juni.
Het André Demedthuis is telkens geopend van 14u tot 18u.*

De feestelijke opening van de tentoonstelling vindt plaats op zondag 7 juni 2020 om 11u00 in het André Demedthuis.
Van harte welkom!



Verse SprUITjes: platform voor podiumtalent uit Midwest

Ben je afkomstig uit de regio Midwest? Sta je af en toe op het podium? Wil je dit vaker doen? Drie keer ja?*

Registreer je act via bienet.be/verse-spruitjes en vergroot de kans dat je talent wordt opgemerkt!

In het najaar lanceert BIE 'Verse SprUITjes', een platform dat verrassend podiumtalent van eigen bodem in contact wil brengen met organisatoren. Verse SprUITjes zorgt zo voor variatie in het menu: een vers aanbod en meer speelkansen voor ander (onbekend) talent.

Op 3 oktober 2020 wordt het platform voorgesteld in De Kleine Stoorringhe in Rumbeke. Een aantal artiesten kunnen die dag ook het podium op. Daarnaast zal het talent uit onze regio ook digitaal in de kijker geplaatst worden. Wie kan zich registreren? Podiumtalent (muziek, dans, theater, woord, circus...) uit de regio Midwest*. De registratieperiode voor artiesten loopt van 26 maart tot en met 21 juni 2020. In de loop van de zomer worden de inzendingen gecontroleerd en wordt het definitief programma van de lancering bekend gemaakt.

Ben je organisator en geïnteresseerd in het platform? Stuur een mailtje naar trui@bienet.be met je contactgegevens en noteer alvast 3 oktober 2020 in de agenda.

* Ardoorie, Hooglede, Ingelmunster, Izegem, Ledegem, Lichtervelde, Meulebeke, Moorslede, Oostrozebeke, Roeselare, Ruiselede, Staden, Tielt, Wielsbeke en Wingene



De Leie

Vandaag heerst weer de sfeer die bescheiden nodigt
tot stil genot en zaligheid,
in de straling van een aaiende wind en gloren
van de glanzende zon vol liefalligheid.

De Leie getuigt van de tederheid aan haar boorden
bij het verliefd, verlichte paar,
de Leie, die de gretige fluitstemmen hoorde
welke borrelen uit een openbloeiend hart.

Zo zingt zij vandaag een lied zonder woorden
over kosteloze vreugde en schoonheid op de aarde,
en vertolkt zij een stond de uitverkoren
momenten in 's mensen nog toegekend aardse lot.
Kortstondige momenten, niet bewust van de wolk
die zich aan de horizon reeds heeft aangekondigd.

Roland Debucquoy

CULTUUR IN WIELSBEKE VUUR VOOR CULTUUR



WOUTER DEBOOT
- DWARS DOOR OCEANIË -
ZA 24 OKTOBER 2020, 20U
€ 15 | € 12 (-26, 60+)



SIËN EGGERS
- U BENT MIJN MOEDER -
ZA 7 NOVEMBER 2020, 20U
€ 15 | € 12 (-26, 60+)



JOOST VAN HYFTE
- UITGEKOOKT -
VR 20 NOVEMBER 2020, 20U
€ 15 | € 12 (-26, 60+)



FILM
- JOJO RABBIT -
DO 25 MAART 2021, 20U
€ 4



**TINE EMBRECHTS, WILLIAM BOEVA,
PETER THYSSEN, BERT VERBEKE**
- PERPETUUM MOBILE -
VR 16 APRIL 2021, 20U
€ 18 | € 15 (-26, 60+)



SUPERVLIEG
KINDERKUNSTENFESTIVAL
gezinnen met kinderen van 3 - 12 jaar
ZO 15 NOVEMBER 2020, 13U30-17U
€ 5 (gezinsticket vvk)
€ 7 (gezinsticket add)



SINTERKLAAS THEATER
vanaf 3 jaar
WO 25 NOVEMBER 2020, 14U
€ 4



PYROGRAFIE
ZA 24 OKTOBER 2020, 14U-17U
OC LEILAND OOIGEM
€ 50



NATUURLIJKE COSMETICA
DO 19 NOVEMBER 2020, 19U-21U30
OC LEILAND OOIGEM
€ 65



KAAS ZKT. BIER
DO 3 DECEMBER 2020, 19U30-21U30
OC LEILAND OOIGEM
€ 30



KAMERPLANTEN VOOR DUMMIES
DO 11 FEBRUARI 2021, 19U30-21U30
CULTUURCENTRUM WIELSBEKE
€ 15



AMBACHTELIJK DESEMBROOD
DO 11 MAART 2021, 19U-21U
VIJVEDREEF 129, WIELSBEKE
€ 30



SMARTPHONEFOTOGRAFIE
DO 29 APRIL 2021, 19U30-21U30
BIBOX, MARKT 1 WIELSBEKE
€ 17



DRUK JE STUK
- TIENERS 12-15J -
WO 7 APRIL 2021, 14U-17U
CULTUURCENTRUM WIELSBEKE
€ 15



**BUSHCRAFT VOOR KINDEREN
(6+) EN OUDERS**
VOORJAAR 2021
€ 60 per duo

ABONNEMENTEN AVONDVOORSTELLINGEN

| vanaf 25 mei te koop via cultuur@wielsbeke.be, 056/67.32.70 of www.ticketwinkel.be/wielsbeke |

LOSSE TICKETS (AVOND/FAMILIE) EN WORKSHOPS

| vanaf 8 juni te koop via www.ticketwinkel.be/wielsbeke |



Harmonie Steeds Beter

Concert met Gene Thomas: uitstel is geen afstel

Omdat we ook met Steeds Beter de verdere verspreiding van het COVID19-virus willen beperken moeten we helaas ons optreden met Gene Thomas en Lisa De Blanck uitstellen naar volgend jaar.

Noteer dus nu alvast 15 mei 2021 in jullie (digitale) agenda. Volgend jaar vliegen we er nog eens zo hard in om dit concert tot in de puntjes voor te bereiden.

Voorzichtige vooruitblik

Onze agenda blijft nog even onder voorbehoud, dus vooruitblikken doen we voorzichtig. Onze jaarlijkse uitstap naar De Panne in juni blijft een vraagteken, onze muzikale rit met de vrachtwagen staat 'on hold', maar wat we wel al zeker weten, is dat we na het zomerverlof heel graag nieuwe jonge en/of ervaren muzikanten verwelkomen.

Heb je zin om mee met ons te musiceren? Kom dan in augustus eens proeven van de sfeer tijdens een instaprepetitie, én van onze braadworsten die we voor de gelegenheid op de barbecue leggen.

Steeds Beter in beeld

Aangezien we onze repetities en optredens tijdelijk moeten annuleren, vonden we wat extra tijd om in onze foto's te grasduinen. We laten u dan ook graag meegenieten van enkele pareltjes die we het laatste jaar op onze activiteiten konden vastleggen.



Let's dance



feest OCMW



camionconcert



Kerstklanken



concert de Panne



hondenzwemming

Boekendienst aan huis

"Even naar de bib gaan", is niet voor iedereen even vanzelfsprekend. Veel Senioren en niet-mobiele mensen uit onze gemeente kunnen moeilijk op eigen kracht in de bibliotheek geraken. Deze personen kunnen van onze "Boekendienst aan huis" gebruik maken.

- Deed je al beroep op deze dienstverlening? Bel ons voor een nieuwe afspraak.
- Hoe kan je deze "boekendienst" aanvragen? Telefonisch: vermeld je naam, adres, telefoonnummer en geboortedatum. Wij polsen naar je interesses en proberen een pakket op maat af te leveren.
- Ben je nog geen lid van de bibliotheek? Een lidmaatschap kost 5 euro voor één jaar.

Nieuwe reglementen bibliotheek Bibox vanaf 1 april:

De nieuwe reglementen zijn te raadplegen op: <https://www.wielsbeke.be/bibliotheek-bibox-reglementen>

Samenwerking Midwest-bibliotheken:

Dankzij een nauwere samenwerking van bibliotheken en kenniscentra binnen de streekintercommunale DVV Midwest kan je voortaan met 1 bibpas terecht in maar liefst 14 bibliotheken uit de regio: Hooglede, Ingelmunster, Izegem, Ledegem, Meulebeke, Moorslede, Oostrozebeke, Pittem, Roeselare (Arhus), Staden, Tielt, Wingene en Wielsbeke. Vanaf juni geldt deze regeling ook voor Lichtervelde. Je hoeft met andere woorden voortaan slechts éénmaal lidgeld te betalen om materialen te ontlenen bij al deze bibliotheken. Het lidgeld voor een 18-plusser bedraagt 5 euro voor één jaar.

Geen boekstart-dag op 16 mei 2020

Na de nieuwe maatregelen van de federale overheid, werd beslist om de Boekstart-dag van zaterdag 16 mei 2020 niet te laten doorgaan.

We vinden het erg jammer, want we hadden erg veel zin om de Boekstart-dag verder uit te bouwen. De Boekstart-dag dient in de eerste plaats om ouders te laten zien dat ook de allerjongsten al welkom zijn in de bibliotheek en dat er ook voor hen een aanbod is.

Intussen kijken we alvast uit naar volgend jaar. Dan organiseren we de Boekstart-dag op zaterdag 22 mei 2021.

Noteer dat alvast in jouw agenda. Laten we daar met z'n allen een editie van maken die telt voor twee!



Onze vrijheidsboom

Aan het kerkje van m'n dorp
Ligt een pleintje onbezorgd
Met in het hoekje eenen boom
Groot en stoer en toch zo schoon

Goede boom, laat ons in je wonen
Smeekten musjes op een dag
In de toren mogen wij niet komen
Er is alleen de kerkuil die dat mag

Waarom m'n bestjes klein
Zouden wij geen vrienden zijn
In m'n takken moogt ge bouwen
Nesten voor je kindjes en de vrouwen

En zo dankbaar dat ze waren
Dat ze schrobden om de week zijn blaren
Voor de mensen floten zij als sijsjes
Mooie liedjes mooie wijsjes

Aan het kerkje van mijn dorp
Ligt een pleintje heel bezorgd
Want de Linde van weleer
Die heeft nu geen takken meer

Een aan het muurtje op de wacht
Huilen mussen nu heel zacht
Omdat hun vriendje heeft geleden
En om wat de mensen deden

Op het eind van het verhaal
Volgt natuurlijk de moraal
Gaat een mus, het nooit verwijten
Wanneer ze op je kop gaat schijten

Gedicht: Eddy Claerhout



Afhaalpunt bibliotheek BIBOX

Alle materialen worden automatisch verlengd tijdens de sluitingsperiode.
AFHAALBIB zolang de bib gesloten blijft.

Als gemeentedienst willen we alle maatregelen en richtlijnen die de verspreiding van het virus tegengaan uiteraard strikt opvolgen. Deze zijn helaas niet verenigbaar met een geopende bibliotheek waar iedereen vrij in en uit kan lopen. Daarom hebben we gezocht naar een veilig alternatief waardoor klanten toch gewoon materialen kunnen uitlenen maar dan op een veilige manier die helemaal past binnen de huidige maatregelen en richtlijnen. Daarbij worden de hygiënische maatregelen uiteraard streng toegepast.

Vanaf nu kan je dus materialen reserveren en die na een seintje van ons komen ophalen in de doorsteek van de bib naar de kerk.
Kom dus nooit zomaar naar de bib! Wacht steeds ons telefoontje (of mailtje) af.

Hoe kan je materialen reserveren?

Boeken of andere materialen reserveren, kan heel eenvoudig via een digitaal aanvraagformulier op de website van de gemeente of van de bibliotheek.

- Heb je hier vragen over of kan je hiermee niet goed overweg?
- Heb je geen mail of internet?

Contacteer dan de bib op werkdagen tussen 9.00 u. en 10.00 u. of tussen 13.00 u. en 14.30 u. op het nummer: 056 664511.

We peilen naar je interesses, kijken welke materialen beschikbaar zijn en maken samen een lijstje op.

Algemeen:

Goede afspraken maken goede vrienden!

Hieronder vind je een overzicht van de afspraken en de werking van de Afhaalbib. Deze zorgen ervoor dat alles veilig kan verlopen. We vragen dan ook uitdrukkelijk om deze strikt na te leven en de gemaakte ophaalafspraken stipt na te leven.

Opgelet, tijdens de eerste weken gaan we deze afhaaldienst grondig evalueren en indien nodig verbeteringen aanbrengen of bijsturen. Het is dus mogelijk dat onderstaande regels nog aangepast worden. Lees ze altijd even door voor je een nieuwe reservering maakt.

Hoe werkt de Afhaalbib?

1. Surf naar de catalogus <https://wielsbeke.bibliotheek.be>
2. Zoek de materialen op die je wenst te ontleen en kijk of ze aanwezig zijn in de bib

Klik op:



> Staat er 'Uitgeleend': aanvragen is dan niet aangewezen omdat het nog heel lang kan duren vooraleer deze materialen weer beschikbaar zijn voor uitlenen.

> Staat er 'Aanwezig': dan kan het materiaal worden besteld via onderstaande manier.

Bestel (reserveer) niet rechtstreeks via de catalogus want dan komen de materialen op een reserveringslijst terecht en worden er kosten aangerekend.



Let wel:

Per lenerspas kan je kan MAXIMAAL 10 gedrukte werken + 10 multimediamaterialen (inclusief max. 1 game) aanvragen. Per werk vermeld je steeds: het soort materiaal (boek, dvd, strip...) + de titel + de auteur (indien van toepassing) Wat je nog thuis hebt liggen, telt niet mee voor je totaal.

3. Bestel het materiaal: vul het digitale aanvraagformulier in.

Lukt het niet om dit formulier in te vullen, beschik je niet over een mailadres of heb je geen computer? Contacteer dan de bib op werkdagen tussen 9.00u en 10.00. of tussen 13.30u en 14.30u - tel.: 056 664511. Enkel personen die geen computer hebben, kunnen telefonisch bestellen.

- Vul de verplichte gegevens in: naam, lenersnummer (het nummer van je bibliotheekkaart of je rijksregisternummer als je je e-ID gebruikt als lenerspas) en Je e-mailadres en telefoonnummer waarop we je zo snel mogelijk kunnen contacteren.
- Vul de gewenste materialen per titel in .



4. De aanvragen worden in chronologische volgorde afgewerkt.
Voorlopig kan je maximaal één aanvraag per twee weken doen. Bestel dus voldoende materialen per bestelling.

5. Wij maken met elke aanvrager persoonlijk een afspraak.
We contacteren je (bij voorkeur telefonisch) wanneer jouw pakket klaarligt en spreken een ophaaltijdstip (tijdslot) af. Wacht deze bevestiging af. Zolang je niets ontvangt, ligt jouw pakket nog niet klaar. De materialen worden vooraf verpakt. De naam van de lener wordt hierop vermeld + het aantal op te halen "verpakkingen".
Hou je heel stipt aan dit afgesproken moment.

6. Wens je voor meerdere lenerspassen materialen te bestellen? Per lenerspas moet je een apart aanvraagformulier invullen.

7. Afhankelijk van het aantal aanvragen kan het zijn dat je enkele dagen moet wachten op jouw afhaalmoment.

8. Materialen ophalen:
Een of meerdere pakketten (bv. voor het hele gezin) ophalen, doe je steeds alleen. Stuur geen jonge kinderen om de pakketten op te halen. Je kan hierbij geen beroep doen op de hulp van het personeel. De materialen worden opgehaald in de doorsteek van de bib naar de kerk. Deze ruimte is toegankelijk via de schuifdeur naast de ingang. Na je bezoek sluit deze deur zich tot de volgende bezoeker er is. Neem je pakket(ten) en verlaat onmiddellijk deze ruimte.

Als iedereen zich aan zijn tijdslot houdt, kunnen er in principe geen lange wachtrijen ontstaan. In geval dat er toch nog personen voor je zijn, respecteer dan steeds de afstandsregels (minstens 2 meter).

Er mag slechts 1 persoon per keer naar binnen om zijn of haar pakket(ten) op te halen. Wie op hetzelfde moment arriveert, houdt buiten afstand (zie belijning). Het hellend vlak naast de trap wordt gebruikt om terug te keren naar de oprit. Mindervaliden krijgen hier natuurlijk voorrang om ook via deze weg de inkom te bereiken.

9. Materialen inleveren:
De in te leveren materialen mogen niet in dezelfde ruimte waar de op te halen pakketten zich bevinden, terecht komen, binnen- of meegebracht worden. Wij werken met twee aparte circuits. De in te leveren materialen kunnen ingeleverd worden via de inleverbus naast de hoofdingang. Er wordt gebruik gemaakt van dranghekkens om de aparte circuits te scheiden. Wij plaatsen alle ingeleverde materialen uit de inleverbus voor alle veiligheid minimum 72 uur in quarantaine voor we ze innemen van de lenerskaart.

10. Hygiënische maatregelen: Vergeet niet je handen te wassen na het transport van de bibliotheekmaterialen!

11. Pakketten besteld via andere kanalen zoals facebook, sms, messenger enz. worden niet behandeld.
Telefonische bestellingen zijn enkel voor mensen die geen computer hebben.

12. Bij overmacht, waardoor je niet in de mogelijkheid bent om je tijdslot na te komen, moet je ons zo snel mogelijk, voor het ophaalmoment contacteren om eventueel een nieuwe afspraak te maken of een oplossing te zoeken.

13. Wie het toegekende tijdslot niet respecteert of in geval van overmacht ons vooraf niets laat weten, kan voorlopig geen verder gebruik maken van het afhaalsysteem.

En tot slot: we vragen om jullie geduld en begrip. Wees respectvol voor elkaar!



instagram.com/gemeentewielsbeke

Breng jij onze gemeente mee in beeld? Tag je foto's met #igwielsbeke!

Via onze Instagram-pagina willen we vooral de mooiste plekjes en de meest opvallende activiteiten in de gemeente in beeld brengen. **Neem jij af en toe foto's van leuke gebeurtenissen, natuurbeelden of trekpleisters in Wielsbeke, Ooigem of Sint-Baafs-Vijve? Stel je profiel in als openbaar en vermeld de hashtag #igwielsbeke bij jouw foto. Wie weet verschijnt deze binnenkort op deze pagina!**

Als je de hashtag #igwielsbeke gebruikt, ga je ermee akkoord dat we jouw foto kunnen gebruiken in het infomagazine, op instagram, facebook of wielsbeke.be. Uiteraard mits bronvermelding!



@lagaisserosette

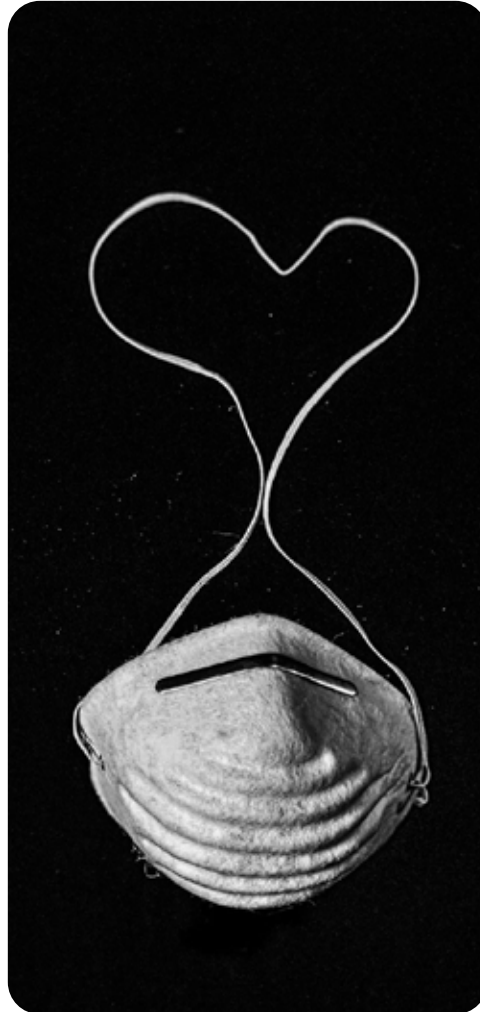

@8boskat8



@tamara.schepens



@krisveys1



@deblauwealain



@natje.degroote



@ilseholvoet



@glenncolpaert