

Verklaring

Bestaande toestand

- Begrenzing RUP
- Gebouwen buiten plangebied
- Gebouwen binnen plangebied
- Perceelsgrenzen

Juridische toestand

- Art. 1 - Woon-werkzone
- Art. 2 - Woorgebied
- Zone non aedificandi (overdruk)
- Art. 3 - Zone voor bedrijvigheid
- Art. 4 - Bouwrij agrarisch gebied
- Art. 5 - Zone voor openbaar domein
- Art. 6 - Zone voor waterloop
- Specifieke aanduiding: bouwkundig erfgoed
- Landbouwzets
- Bestaande bedrijvigheid

Inzet: op te heffen verkavelingen

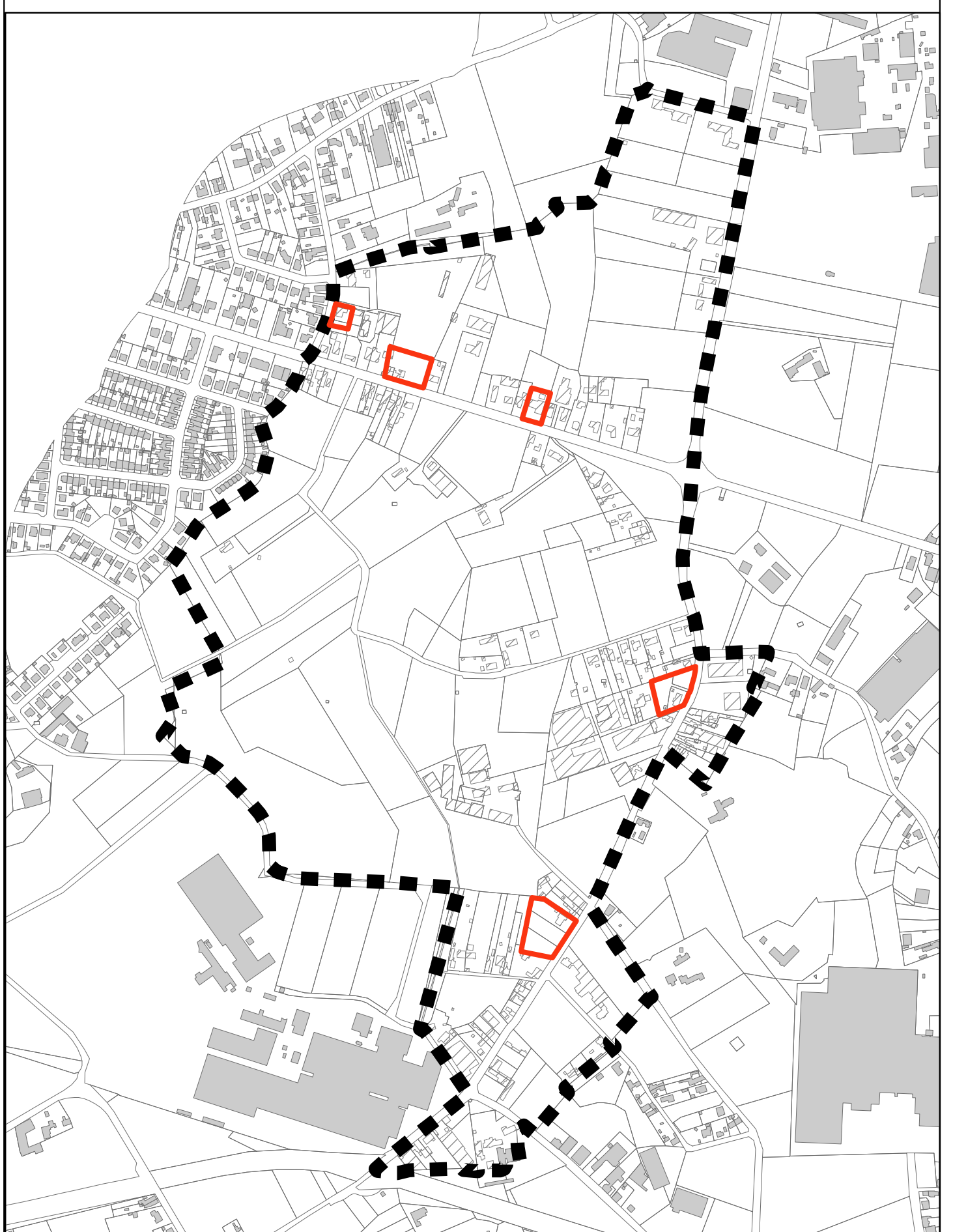

Schaal: 1:7500

Legende

- Bestaande toestand
- Begrenzing RUP
- Op te heffen verkavelingen

Bron:
Digitale kadastrale percelenplannen GRB aangeleverd door de gemeente Wielsbeke

0 20 40 60 80 100 120m

**RUP RIDDER DE GHELLINCKSTRAAT
WIELSBEKE**

<p>IN OPDRACHT VAN</p> <p>Gemeente Wielsbeke Rijbeweg 114 8710 Wielsbeke www.wielsbeke.be info@wielsbeke.be tel. 056 67 32 00 fax. 056 67 32 49</p>	<p>EEN ONTWERP VAN</p> <p>Antea Group Bouillonstraat 5, 9051 Gent www.anteagroup.be info@anteagroup.com tel. 092 61 63 00 fax. 092 61 63 01</p>	<p>IN SAMENWERKING MET</p>
<p>LEIDEND AMBTEENAAR Magali Pelmink</p>	<p>PROJECTLEIDER Alexander Maekelberg</p>	<p>ACCOUNT MANAGER Alexander Maekelberg</p>

DOCUMENT N°		FORMAAT		DATUM	
226118025		A0		Juni 2015	
PROFECTIECHNUS		SCHAAL		REVISIE	
Fabian Debeer		1:2.000		06	
<p>Gedien en voorlopig vastgesteld door de gemeenteraad in zitting van 26/02/2015 Vanwege de raad.</p>		<p>Het college van Burgemeester en Schepenen bevestigt het onderhavig plan ter inzage van het publiek op het gemeentehuis vanaf 16/09/2015 tot 15/09/2015 Vanwege het college.</p>		<p>Gedien en definitief vastgesteld door de gemeenteraad in zitting van 09/07/2015 Vanwege de raad.</p>	
<p>Op bevel, de Secretaris, Bruno Debrabandere</p>	<p>de Voorzitter, Carlo Verbrugge</p>	<p>Op bevel, de Secretaris, Bruno Debrabandere</p>	<p>de Burgemeester, Jan Stevens</p>	<p>Op bevel, de Secretaris, Bruno Debrabandere</p>	<p>de Voorzitter, Carlo Verbrugge</p>

N°
2
/2