

Verklaring

Bestaande toestand

- Begrenzing RUP
- Gebouwen buiten prangebiet
- Gebouwen binnen prangebiet
- Perceelsgrenzen

Juridische toestand

- Art. 1 - Gemengd woongebied
- Art. 2 - Woongebied
- Art. 3 - Zone voor bedrijvigheid
- Art. 4 - Zone voor gemeenschapsvoorzieningen en openbaar nut
- Art. 5 - Bouwvrij agrarisch gebied
- Art. 6 - Zone voor openbaar domein
- Art. 7 - Zone voor openbare groene ruimte
- Art. 8 - Zone voor waterloop
- Specifieke aanduiding: bouwkundig erfgoed
- Indicatief tracé voor zacht verkeer

Inzet: op te heffen verkavelingen

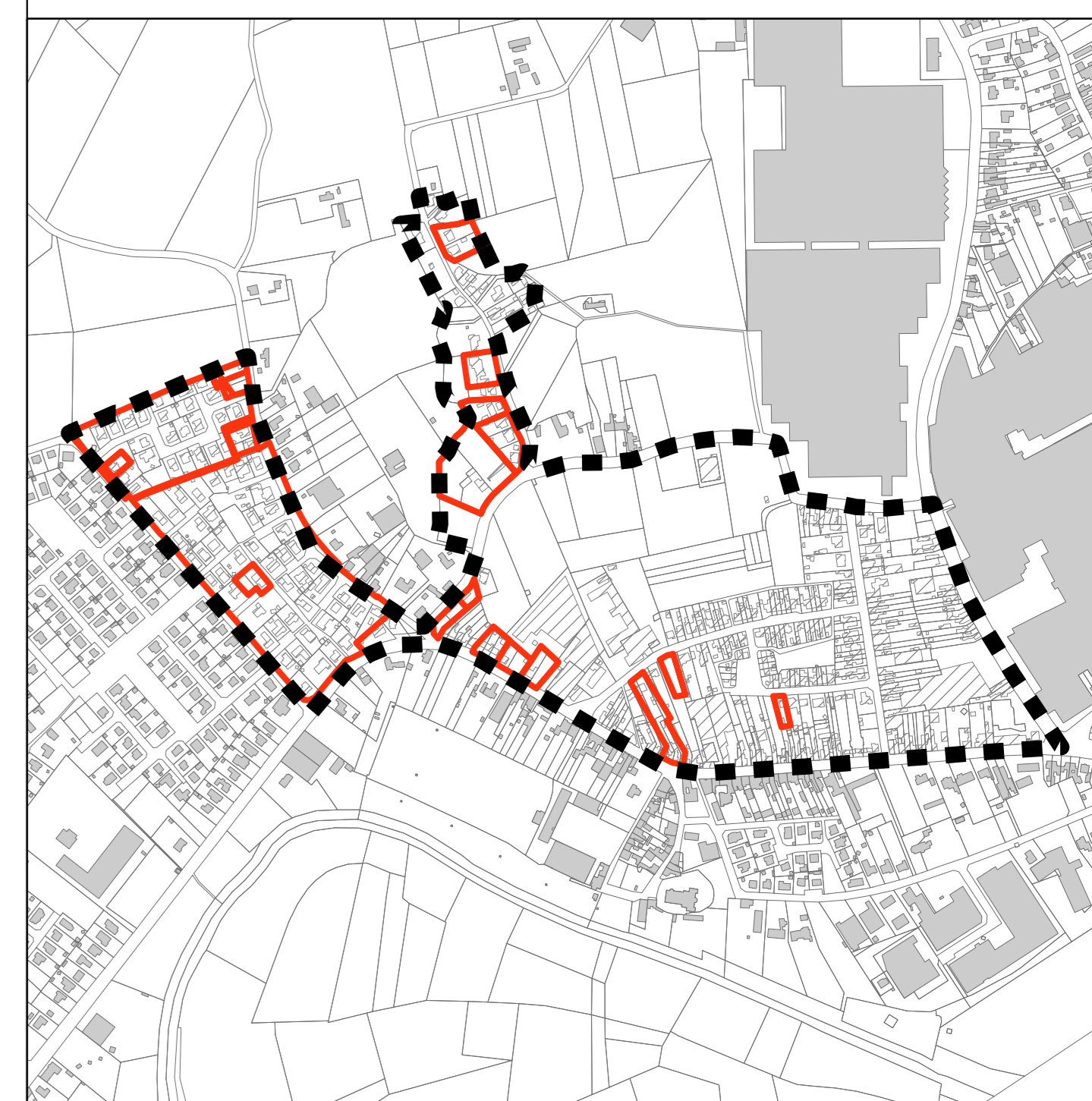

Schaal: 1:7500

Legende

- Begrenzing RUP
- Op te heffen verkavelingen

Bron:
Digitale kadastrale perceelplannen GRB aangeleverd door de gemeente Wielsbeke



**RUP DE VLASCHAARD
WIELSBEKE**

IN OPDRACHT VAN



Gemeente Wielsbeke
Bijweg 214
8710 Wielsbeke
www.wielsbeke.be
info@wielsbeke.be
tel. 056 67 32 00
fax. 056 67 32 49

LEIDEND AMBTENAAR

Magali Pennick

EEN ONTWERP VAN



Antea Group
Buchtstraat 9
9051 Gent
www.anteagroup.be
info.be@anteagroup.com
tel. 092 61 63 00
fax. 092 61 63 01

PROJECTLEIDER

Alexander Maekelberg

ACCOUNT MANAGER

Alexander Maekelberg

IN SAMENWERKING MET

GRAFISCH PLAN

N°
2
/2

DOCUMENT N°	2261185022	FORMAAT	A0	DATUM	maart 2015
PROJECTTECHNISCUS	Fabian Debeer	SCHAAL	1:2.000	REVISIE	00

Gedien en voorafg. vastgesteld door de gemeenteraad in zitting vanwege de raad, Het college van Burgemeester en Schepenen bevestigt dat onderhavig plan ter inzage van het publiek op het gemeentehuis werd aangelegd van ... tot ... vanwege het college. Gedien en definitief aangenomen door de gemeenteraad in zitting vanwege de raad.

Op bevel, de secretaris, de voorzitter, Op bevel, de secretaris, de burgemeester, Op bevel, de secretaris, de voorzitter.
Bruno Debraandere, Carlos Verbrugghe, Bruno Debraandere, Jan Stevens, Bruno Debraandere, Carlos Verbrugghe